

B 図

- 神社
- 温泉
- 宿泊施設
- 寺院
- 海水浴場

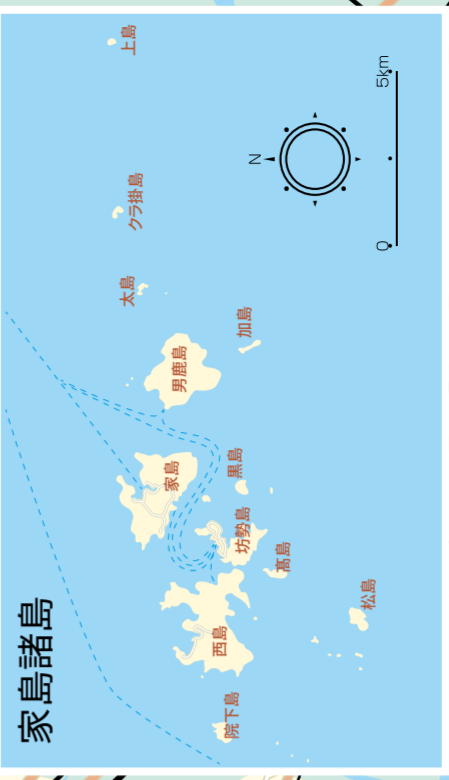

日本語版
TOURIST GUIDE & MAP
姫路 HIMEJI 路

- 姫路市内MAP
- 姫路駅周辺MAP
- 姫路駅周辺飲食
- 土産店情報
- 姫路市主要観光地情報



information

姫路観光ナビポート(姫路市観光案内所)
TEL.079-287-0003

姫路市観光コンベンション室
TEL.079-221-1500

**(公社)姫路観光
コンベンションビューロー**
TEL.079-222-2285



交通に関するお問い合わせ

JR西日本お客様センター
TEL.0570-00-2486

山陽電鉄山陽姫路駅
TEL.079-222-0570

神姫バス姫路駅前案内所
TEL.079-285-2990

姫路観光ナビ ひめのみち
https://www.himeji-kanko.jp/
令和7年(2025年)8月発行
令和7年7月末現在の情報を掲載しています。

住所 営業時間 定休日 連絡先 入場料 アクセス

商業施設



C-7 キュエル姫路
A西駅前町1-4
各店舗にて異なる
各店舗にて異なる



C-7 フェスタビル
駅前町363-1
10:00~20:00
(店舗により異なる)
1/1 079-221-3500



C-7 おみやげ館「播州うまいもん処」
豆腐町222
11:00~20:00
不定休



C-7 おみやげ館
豆腐町222
8:30~20:00
不定休



D-7 ピオレ1
駅前町188-1 ピオレ1
10:00~22:00
(店舗により異なる)
不定休



C-6 山陽百貨店
南町1
10:00~19:30
(本館5-6階は
10:00~19:00)
1/1 079-223-1231

和食



C-5 まねき えきそば
(大手前店)
白銀町168
10:00~18:00
079-283-2208



C-7 あなご料理 終
(キュエル姫路店)
駅前町144
11:00~22:00
079-287-8848



C-7 姫路の地酒と
姫路おでん本舗
豆腐町222
11:00~20:00
079-280-6288



C-7 海鮮どんぶり本舗 丸
駅前町222
11:00~20:00
079-240-7715



D-7 姫路タコピィ
駅前町188-1
10:00~20:00
079-221-3657



D-5 ごはん処 万
亀井町31
11:30~14:30
17:30~23:00
079-288-6788



C-3 播州姫路本町たまごや
本町68番地
11:00~17:00
079-289-0058



E-3 和ダイニング 三日潮
駅前町188-1
10:00~22:00
079-224-1113



D-4 千姫茶屋
駅前町188-1
11:00~21:00
079-288-4567



C-3 お食事処 千姫
駅前町188-1
10:30~17:00
079-280-2799



C-4 花そば・料理 ゆう
駅前町345
11:30~22:00
079-285-0888



D-6 晴風 姫路店
駅前町188-1
11:30~15:00
17:00~23:00
079-280-3411



C-4 割烹 森富
本町127
11:30~14:30
17:00~22:00
079-224-3355



C-3 家庭割烹 杉本
大手前第一ビル1F
11:30~15:00
17:00~21:00
079-284-6261



C-7(姫路のれん)
おでん串かつ 姫路のお店
駅前町363-1
11:00~24:00
079-222-4412



C-7(姫路のれん)
姫路酒肴魚寿司
駅前町363-1
11:00~23:00
079-222-0158



C-7(姫路のれん)
まるまさ家
駅前町363-1
11:00~23:00
079-222-0501



D-6 居酒屋 楽蔵 (駅北側)
(店舗あり)
駅前町363-1
16:00~24:30
12:00~24:30
079-288-8890



C-6 居酒屋 楽蔵 (駅北側)
(店舗あり)
駅前町363-1
16:00~24:30
12:00~24:30
079-288-8890



C-5 一張羅
駅前町345
11:30~14:00
17:30~22:00
079-288-7714



C-7 はももとコーヒー
二階町49
10:00~18:00
079-282-2233



D-4 茶房 大陸本店
(店舗あり)
駅前町59
08:00~17:00
079-222-0071



C-7 播磨本舗 理想
(店舗あり)
駅前町222
08:30~20:00
079-224-2578



C-7 八重垣 JR姫路駅
(店舗あり)
駅前町222
08:30~20:00
079-226-2906



C-7 米穂の菓 半月庵
(店舗あり)
駅前町222
08:30~20:00
079-226-2909



C-6 タツリキョップ
(店舗あり)
駅前町188-1
11:00~20:00
079-221-3562



B-4 伊勢屋本店
(西二階町)
(店舗あり)
西二階町184
11:00~18:00
079-288-5155

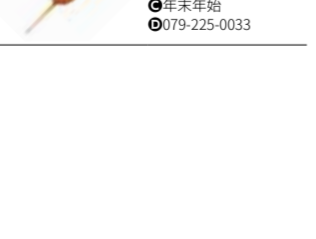

C-7 北まぼこのハヤ
北条口本店
北条口5-8
09:00~18:00
079-222-8108

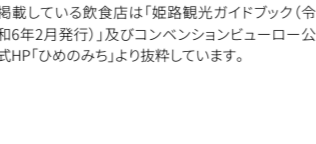

C-2 姫路城売店 (出改札横)
本町68
09:00~17:00
(夏季は~18:00)
12/29-30
079-284-0697

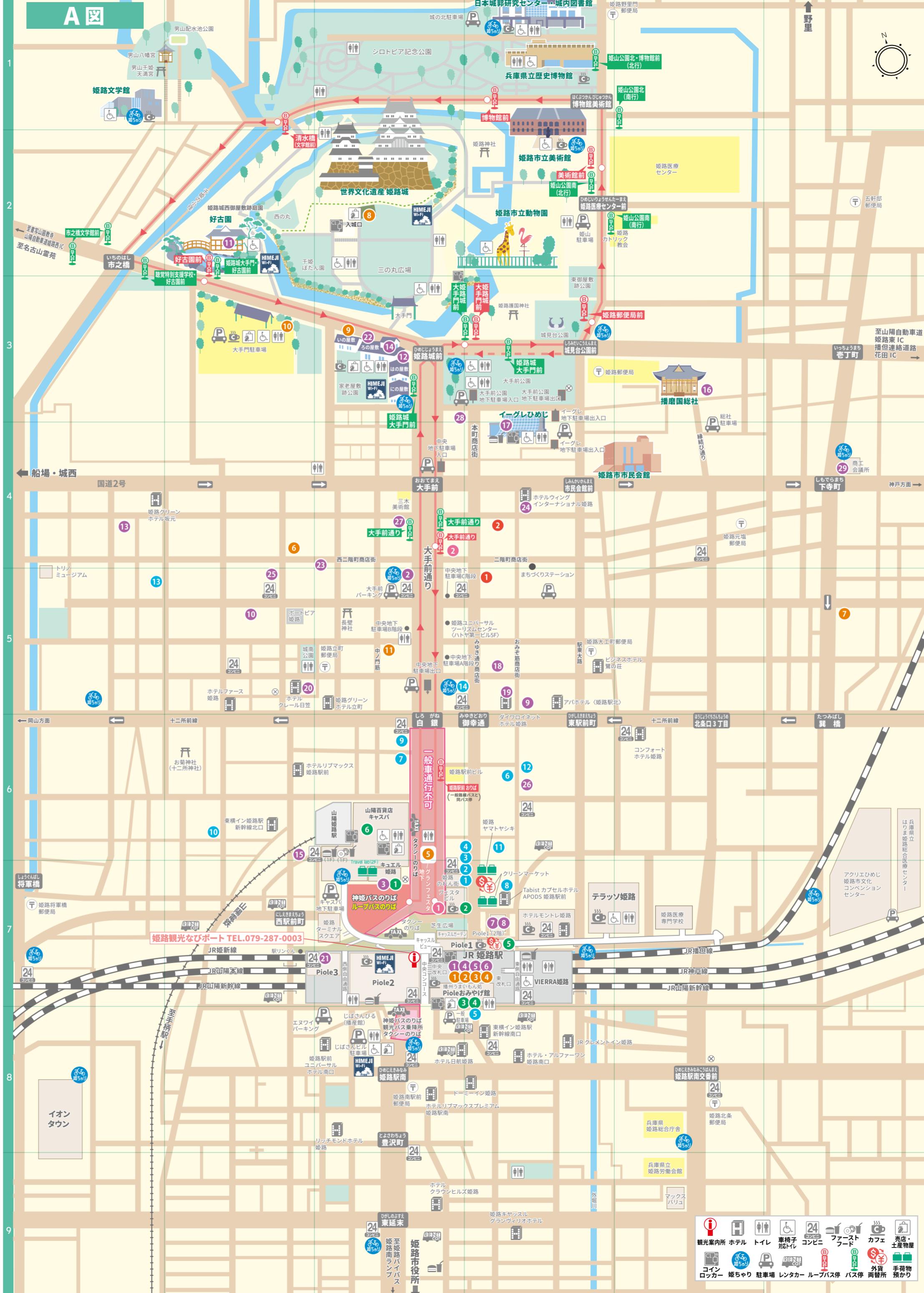

世界遺産・国宝 姫路城



姫路城は慶長年間に築城され、日本独自の城郭建築の技術が最高潮に達した時期の最も完成された城とされています。昭和26年には国宝に指定、平成5年には日本で初めてユネスコ世界遺産(文化遺産)に登録。また、白漆で塗り込めた優美な姿は、飛び立つ白鷺に例えられ、白鷺城とも呼ばれています。
姫路市本町68
9:00~17:00 (閉門は16:00) ※季節により変動あり
12/29-30
姫路城管理事務所: 079-285-1146
大人: 1,000円 / 小人(小・中・高校生): 300円
[団体料金(30名以上) 大人: 800円 / 小人: 240円]
・姫路駅北口→神姫バス「姫路城大手門前」下車→徒歩5分
・姫路駅北口→徒歩20分

姫路城西御屋敷跡庭園 好古園



姫路藩主の居館及び武家屋敷があった場所にあり、大小趣の異なる9つの庭園群からなる日本庭園。園内には茶室「双樹庵」やレストラン「活水軒」も。
姫路市本町68
9:00~17:00 (入園は16:30) ※季節により1時間延長
12/29-30
079-289-4120
大人(18歳以上): 310円 / 小人(小・中・高校生): 150円
・姫路駅北口→神姫バス「姫路城大手門前」下車→徒歩約20分

書寫山園教寺



性空上人によって966年に開かれた天台宗のお寺である書寫山園教寺。西国三十三霊場の第二十七番札所である比叡山とも呼ばれています。
姫路市書寫山2968
園教寺本坊(寺務所): 079-266-3327
[拝観志納金] 中学生以上: 500円 / 小学生: 300円 / 小学生未満: 無料
姫路駅北口→神姫バス「書写山ロープウェイ行き」終点→ロープウェイで山上駅へ(約4分)→摩尼殿まで徒歩約20分

書写山ロープウェイ



高低差211mの書写駅と山上駅の間をわずか4分で運んでくれます。
8:30~17:00 (15分毎運行) ※季節により変更あり
079-266-2006
大人: 片道700円・往復1,200円 / 小人: 片道350円・往復600円
(定期検査のために冬季に長期運休有)

Footer area containing QR codes and contact information for Himeji City, including the official website (公式HP), Visit Himeji website (Visit Himeji 公式HP), Himeji City official website (姫ちやり 公式HP), and a list of accommodation facilities (宿泊施設 リスト).