姫路のとっておき情報
ぎっしりつめこみました！

姫路観光ガイドブック

2026

HIMEJI TOURIST GUIDEBOOK

●アクセス●歴史・観光●グルメ・お土産●体験・宿泊

巻末地図付

※令和8年7月末現在の情報を掲載しています。

しろまるひめ

住むほどに
好きが深まる
姫のまち

ようこそ 姫路へ

世界遺産のある都市

人口約52万の街、兵庫県姫路市。都市の中心には世界遺産・姫路城があります。

姫路城周辺には、数々の映画やドラマのロケ地となっている姫路城西御屋敷跡庭園「好古園」、赤レンガが特徴の「姫路市立美術館」など多くの観光スポットが点在しています。さらに郊外に足を延ばせば、約一千年の歴史を有する「書写山圓教寺（しょしゃざんえんぎょうじ）」があり、山上では下界と切り離された静かな時間を過ごすことが出来ます。

目 次

ようこそ 姫路へ …… P1・2
姫路城 …… P3・4
姫路城周辺 …… P5・6
姫路城東西南北 …… P7・8
姫路の体験プラン …… P9～12
野里・広峰 …… P13・14
書写 …… P15・16
手柄山・飾磨 …… P17～20
安富 …… P21・22
夢前 …… P23・24
香寺 …… P25・26
豊富・林田・太市 …… P27・28
桜山・網干 …… P29・30
シーサイド・その他エリア …… P31・32
家島諸島 …… P33・34
姫路のグルメ …… P35～58
姫路のお土産 …… P59～68
宿泊 …… P69～74
姫路市移住について …… P75・76
地図 …… P77～88
ユニバーサル情報 …… P89・90
交通案内 …… P91・92
姫路観光お役立ちガイド …… P93・94

ご利用の前に
表記について
掲載されている情報は令和8年8月末時点のものであり、予告なく変更される場合があります。

00 **グルメ** 01～64
和・洋・中・居酒屋・BAR・カフェ・喫茶 他

00 **お土産** 01～26
銘菓・雑貨・伝統工芸 他

00 **宿泊** 01～09
ホテル・旅館・ゲストハウス

体験 ※番号はありません
各種体験・まちあるき

南北に長い都市

2006年、姫路市が家島町、夢前町、香寺町、安富町を編入合併し、新「姫路市」が生まれました。北部の安富町、夢前町、香寺町は田園風景が広がる自然豊かなエリアです。南部にある家島諸島は漁業と造船業で栄えています。

総面積534平方キロメートルの姫路市は、北から南まで、歴史、文化や自然をはじめ多様な魅力を持つ街です。本ガイドブックではそんな姫路市で観光を楽しんでいただけるように、さまざまな観光地や飲食店を紹介しています。

歴史とロマンあふれる姫路をご堪能ください。

住むほどに
好きが深まる
姫のまち 姫路市ブランドメッセージ&ロゴ

本市の魅力を一言で表現したメッセージ&ロゴです。
これらをさまざまな事業に活用することで、「住むほどに"好き"が深まっていく」という都市イメージを醸成し、市内外から選ばれるまちを目指します。

世界遺産・国宝 姫路城

姫路城全体を見学するのに1時間半～2時間程度かかります。

姫路城内の混雑状況はこれで検索

※二次元コードをよみとってください。

姫路城便覧 で検索

姫路城は、1346年に初めて姫山の地に砦が築かれて以降、羽柴秀吉、池田輝政、本多忠政らが城に夢を託して拡張し、1618年に現在の全容が整いました。
青空に映えるその姿は、水面から飛び立つ白鷺に例えられ、別名「白鷺城」とも呼ばれ親しまれています。

姫路城はココがスゴイ!

①その美的完成度が我が国の木造建築の最高の位置にあり、世界的にも他に類のない優れたものであること。
②17世紀初頭の城郭建築の最盛期に、天守群を中心に、櫓、門、土塀等の建造物や石垣、堀などの土木建築物が良好に保存され、防御に工夫した日本独自の城郭の構造を最もよく示した城であること。
などが評価され、1993年に日本で初めての世界文化遺産に登録されました。

Information

入城料	18歳以上：2,500円（姫路市民は1,000円） 18歳未満※1：無料 ［団体料金（30名以上）］ 18歳以上：2,000円（姫路市民は800円） 姫路城・好古園共通券：2,600円 姫路城年間入城券：5,000円
開城時間	9：00～17：00（最終入城は16：00）
休城日	12月29日・30日
所在地・TEL	姫路市本町68番地 TEL.079-285-1146（姫路城管理事務所）

※姫路城デジタルチケットについてはp9をご参照ください。

HIMEJI Wi-Fi Free ※Wi-Fiの利用については、立地条件により一部ご利用いただけない箇所がございます。

世界文化遺産・国宝 姫路城（4K観光PR素材）

姫路城で撮影された主な映画・ドラマ

1. 007は二度死ぬ（1967年）
2. 影武者（1980年）・乱（1985年） 黒澤明監督作品
3. 暴れん坊将軍（テレビドラマシリーズ）
4. 大奥（2006年） 5. 関ヶ原（2017年）
6. 引っ越し大名！（2019年）

名作のうまれた姫路城

映画「引っ越し大名！」（二の丸）

映画「関ヶ原」（備前丸）

お城をもっと楽しもう！

姫路城プレミアムオーディオガイド

ヘッドホンから流れるナビゲーターの声に導かれながら、どうぞこの白亜の名城をご堪能ください。
■貸出場所：姫路城インフォメーション（改札口横資料室内）
■貸出時間：開城時間から閉門の1時間前まで ■料金：1,000円（税込） ■ガイド数：城内20か所

姫路城シルバー観光ガイド

○実施日／通年 ○所要時間／2時間以内 ○予約可能
○料金／ガイド1名につき3,000円（お1人様からでも可能です）
（お客様10名に付きガイド1名がつきます。）
※修学旅行等の団体の申し込みはお問い合わせください。
※土・日・祝に10:00・13:00定時ガイドも実施中です。（1人1,000円）
姫路城シルバー観光ガイド TEL・FAX 079-288-4813

和船で城を愛でる

○実施日／3月頃～12月上旬 ※詳細な実施日はお問い合わせください。
○受付／当日受付のみ（電話受付は出来ません）
○運行時間／約30分 ○乗場／姫路城（内堀南側）
○乗船料金／大人：2,000円 小人（3才～小学生）：1,000円
姫路藩和船文化協議会☎079-280-3371

❹ 菱（ひし）の門

火灯窓（かとうまど）があるのが特徴で城内で最も大きな門。

❺ 扇の勾配（おうぎのこうばい）

上に行くほど反り上がる算木積みの石垣。

姫路城内絶景ポイントベスト3

…写真スポット（大天守が美しく写ります）

❶ 三国堀

姫山と鷺山の二つの山の谷を利用して作った堀。たまにシラサギが水浴びをしています。

❷ 西の丸

徳川家康の孫・千姫が休息所として利用した化粧櫓や美しい庭園がひろがります。

❸ 備前丸

本丸と称された場所で、城主池田輝政の居館があった場所。大天守を間近で見られるポイントです。

ユニバーサルマップは、P89

❻ 狭間（さま）（将軍坂）

丸や三角の機能美を備えた狭間が並ぶ坂。

❼ 水の一門

姫路城に残る貴重な棟門。

❽ お菊井戸

『播州皿屋敷』の伝説が残る井戸。

❾ 3階の大柱

姫路城を支える2本の大柱がよく見えるポイント。

❿ 西の丸長局 百間廊下

百間廊下の内部

約240mある百間廊下。

⓫ 大天守

GOAL!!

姫路城の守り神、長壁神社。

最上階から望む景色。

※1：18歳に達した日から最初の3月31日までにある者を含む

あわせて歴史文化を学べるスポットがいっぱい!

姫路城周辺

緑豊かな姫路城周辺には見どころがいっぱい。歴史を感じながら散策すれば新しい発見に出会えるかも!

① 日本の四季を庭園でのんびり楽しむ 姫路城西御屋敷跡庭園 好古園

MAP P79-B-2
姫路駅北口→徒歩約20分
姫路駅北口→聴覚特別支援学校・好古園前

[☎]079-289-4120
[営]9:00～17:00(入園は16:30まで、イベントにより時間変更あり)
[料]18歳以上400円、18歳未満※1無料
姫路城・好古園共通券 2,600円
[休]12/29-30 茶室双樹庵、レストラン活水軒のご利用については、来園前にホームページにて最新情報をご確認ください。

姫路藩主の居館及び武家屋敷があった場所にあり、大小趣の異なる9つの庭園群からなる日本庭園。姫路城を借景に江戸時代にタイムスリップしたような感覚になることから、時代劇や映画のロケ地としても使われています。

▲渡り廊下

▲御屋敷の庭

映画「るろうに剣心」「関ヶ原」、ドラマ「水戸黄門」「大岡越前」他多数のロケ地

▼映画「るろうに剣心」シリーズに登場!剣心の頬に刀傷がつくシーンを撮影

撮影現場

映画「関ヶ原」

② 姫路市立動物園

MAP P79-C-3 姫路駅北口→徒歩約15分
姫路駅北口→姫路城大手門前下車

姫路城三の丸広場に隣接するお城の見える動物園。内堀を散策しながらライオン、キリンをはじめ、たくさんの動物を見学することができます。

[☎]079-284-3636 [営]9:00～17:00(入園は16:30まで)
[料]大人250円、小人(5歳～中学3年生)50円
[休]12/29～1/1

③ 姫路城が望める歴史ある赤レンガの美術館 姫路市立美術館

MAP P79-C-2 姫路駅北口→姫山公園南・国立姫路医療センター→美術館前(北行)下車すぐ

※令和8年4月1日～令和9年12月末(予定)まで全館休館

明治時代の建物を利用した赤レンガが美しい美術館。地域ゆかりの画家や国内外のアーティストの作品を収蔵しています。近代フランス絵画を中心とした常設展示やユニークなテーマの企画展など多彩な展覧会も注目です。

[☎]079-222-2288 [営]10:00～17:00(入館は16:30まで)
[料]18歳以上210円、18歳未満※1無料
[休]月曜(祝日の場合は翌平日)、年末年始、臨時休館の場合あり
※令和8年4月1日～令和9年12月末(予定)まで全館休館

④ 播磨ゆかりの文学の館 姫路文学館

MAP P79-A-1 姫路駅北口→清水橋(文学館前)or市之橋文学館前下車、徒歩約3分

[☎]079-293-8228
[営]北館 10:00～17:00※入館は16:30まで
南館 9:00～17:00
[料]18歳以上450円 18歳未満※1無料
南館 無料 ※特別展は展覧会によって料金が異なります
[休]月曜(祝日の場合は翌日)、祝日の翌日、12/25～1/5

北館は姫路城の歴史や物語、播磨の文人たちの言葉や人生に触れる資料を展示しています。南館は司馬遼太郎記念室や図書室、カフェ、親子で楽しめるようにこのへやがあります。設計は安藤忠雄氏。国登録有形文化財建造物「望景亭」も見どころ。

⑤ 神社 播磨国総社 射楯兵主神社(いたてひょうすのかみじんじゃ)

MAP P81-C-1 姫路駅より徒歩約15分 姫路市総社本町190

播磨国総鎮守 姫路城鎮護の社。地元では「総社(そうしゃ)さん」と呼ばれ親しまれています。歴代城主の崇敬を仰ぎ、官兵衛ゆかりの神社です。お守り「官兵衛 勝守」が人気。「ひめじ縁結び通り」があるなど、縁結びの神様としても有名です。

[☎]079-224-1111 [営]開門(日の出)～閉門(日の入り)

⑥ 姫路城ゆかりの千姫が信仰 男山 千姫天満宮

MAP P79-B-1 姫路駅北口→清水橋(文学館前)or市之橋文学館前下車、徒歩約5分

姫路藩主の長男・本多忠刻と再婚した千姫が信仰していたとされる天神社です。198段の階段をのぼると、絶景の姫路城が見えます。

水尾神社 [☎]079-291-1550

※1:18歳に達した日から最初の3月31日までにある者を含む

⑦ ひょうごのことも…と知りたいなら こちらへ 兵庫県立歴史博物館

MAP P79-C-1 姫路駅北口→姫山公園北 博物館前(北行)下車すぐ

姫路城など兵庫の歴史や祭り、こども文化について学べます。故・丹下建三氏が設計した博物館の建物も見どころの一つです。

[☎]079-288-9011
[営]10:00～17:00(入館は16:30まで)
[料]大人200円/大学生150円/70歳以上100円/高校生以下無料
※特別展・企画展の際は、料金が変更となります。
[休]毎週月曜(祝日・休日の場合は開館。翌平日が休館)
12/29～1/3 ほか12月に館内の保守点検のための臨時休館あり

⑧ 三木美術館

MAP P81-B-2 姫路市本町241番地 姫路駅より大手前通りを北へ徒歩約8分

JAPAN MUSEUM

季節毎にテーマに沿って企画展を開催しております。主な収蔵作家は東郷青児、佐伯祐三、横山大観、平山郁夫、河井寛次郎、板谷波山等。主に近現代の絵画・陶磁器を多数コレクションしております。屋上からは姫路城天守閣を真正面よりご覧いただけます。

[☎]079-284-8413 [営]10:00～18:00(入館は17:30まで)
[料]一般(高校生以上)500円/中学生以下 無料/LINEお友達料金 300円
[休]月・火曜(祝祭日の場合は開館)、臨時休館日、年末年始

⑨ トリノミュージアム

オーナーの秘蔵コレクションがそのままミュージアムとなった姫路城近くの観光スポット トリノミュージアム。その名のとおりイタリア車を中心としたコレクションに始まり、生産台数が少なく、希少価値の高いヴィンテージカーを世界中から70台以上展示。当時のエンジニアが自動車づくりに注いだ情熱を肌で感じながら、その優美なデザイン性を目の当たりにできる。北野武氏、ビートルズのリンゴスター氏が所有した車両もラインナップされる。

[☎]079-224-2220 [営]10:00～17:00(入館は16:30まで)
[料]大人(高校生以上)1,800円、小人(小中学生)1,300円
小人未満(保護者同伴)無料
[休]毎週月・木曜日(但し、祝祭日は営業)

MAP P80-A-4 姫路駅より徒歩約13分
姫路市福中町51番地 ヘルメスビル7F

駐車場ビルをリノベーションした、特徴的なそこに併設されたレストラン「コーニッシュ」からは、悠然とそびえる世界遺産姫路城と遠くまで広がる姫路の街が眼下にひろがる。
このミュージアムが自動車文化の継承のために、人の心を揺さぶることは間違いないだろう。一度でもスーパーカーに憧れたことがあるなら、是非一度、訪れるべき場所である。

姫路城 東西南北 ビューポイントを紹介!

山陽橋より
3つの小天守が大天守を守るように配置されています。春には川沿いの桜が素晴らしい!!

地図の①～⑨の場所から撮影した写真です。

⑦男山周辺
男山配水池公園より

姫路文学館(展望テラス)より
施設の外周のスロープをたどると、北館のテラスから刻々と姿を変えていく姫路城の遠望をお楽しみいただけます。

設計は安藤忠雄氏!!
建築家・安藤忠雄氏により城を周囲する空間、文学と対話する空間として設計されています。

198段の階段があります。

扇観亭
シロトピア公園にあるトイレ付休憩所「扇観亭」は黒川紀章氏の設計によるもの。

設計は丹下健三氏!!
県立歴史博物館は「世界のタンゲ」として有名な丹下健三氏の設計で、姫路城が写るように設計されています。

⑥シロトピア記念公園
東小天守と乾小天守を繋ぐ口の渡櫓を眺望できます。昼間は逆光になるので朝か夕方の撮影がオススメ。

⑤兵庫県立歴史博物館
歴史博物館の壁面のガラス窓を眺めると、なんとお城が!!

夜にはライトアップされた美術館もおすすめ!!

④姫路市立美術館
旧陸軍が兵器庫として使用していた煉瓦造りの建物で、そのレトロなたたずまいは姫路城と抜群のコンビネーションです。

⑧家老屋敷跡公園
江戸時代のメインストリート(中ノ門筋)から見る真正面の姫路城は格別です!!

⑨姫路城三の丸 女坂

駅から降りて、まず目にする姫路城

①JR姫路駅(姫路城眺望デッキ(キャッスルビュー))
世界遺産姫路城への玄関口として、JR姫路駅前の姫路駅北駅前広場に整備された展望施設。姫路城大天守を正面から眺望できます。

③城見台公園周辺
大天守の原寸大の鯱瓦の間から見えるお城をローアングルからねらってみましょう。南東から見る天守はひときわ端正さを増して見えます。

②イーグレひめじ(屋上)
屋上に上がると東西に広がる姫路城の全景が見渡せます。
※イーグレひめじは8:30より北側入口エレベーターが利用できます。
営業時間 8:30～18:00

照明デザイン/㈱石井幹子デザイン事務所

姫路城の白漆喰が最も映える白色ライトアップを日没～午前0時まで実施。また、毎日午後8時と9時からそれぞれ15分間、カラーLED照明により、季節に応じた特別演出を行います。

また、社会運動への支援や賛同のメッセージを発信するため、特定日にはさまざまなシンボルカラーでライトアップし、医療や福祉などを啓発しています。

	メイン色（2色）	アクセント色	イメージ
1月	淡いライトブルー 淡いレッド	グリーン	初日の出・正月・松
2月	淡いバイオレット 淡いシアン	マゼンタ	雪・節分・梅
3月	淡いマゼンタ 淡いバイオレット	イエロー	早春・ひな祭り・菜の花
4月	ほのかなピンク 淡いピンク	シアン	若葉・花見・桜
5月	淡いグリーン 淡いイエロー	バイオレット	新緑・こどもの日・藤
6月	淡いブルー 淡いパープル	イエローグリーン	梅雨・衣替え・紫陽花
7月	淡いシアン 淡いブルー	パープル	入道雲・海水浴・朝顔
8月	淡いブルー 淡いグリーン	イエロー	山・空・ひまわり
9月	淡いグリーン 淡いバイオレット	オレンジ	長雨・十五夜・秋桜
10月	淡いイエロー 淡いオレンジ	レッド	夕日・収穫祭・稲穂
11月	淡いオレンジ 淡いレッド	ライトブルー	木枯らし・紅葉狩り・菊
12月	淡いレッド 淡いバイオレット	オレンジ	冬至・師走・山茶花

姫路城等へお越しの際は、デジタルチケットをご利用ください

姫路城へご来城される場合、事前に姫路城デジタルチケットを購入しておくと、指定時間にスムーズに入城することができます。

・従来の紙チケットは、当日入城券として有人窓口や券売機でも引き続き販売していますが、混雑状況により販売しない時間帯が発生する場合があります。

・デジタルチケットは、改札口への円滑な案内を目的としており、城内が混雑している際の優先的な見学を保証するものではありません。

販売サイト

まちあるき

世界遺産「姫路城」　姫路城の中までご案内!!

古地図で歩く城下町

縄張り・門跡コース　姫路城ビューポイントコース　西国街道コース　野里街道コース

自然と歴史にふれあうハイキング

観音霊場 書写山コース　霊峰みろたけ 広峰山コース　播磨の古刹 増位山コース

古墳・風土記ハイキングなど

網干・古墳コース　御着・古墳コース　飾磨コース　太市コース　香寺コース

○実施日／通年　○所要時間・料金／約2時間で3,000円（相談可）
○定員／1名～※ガイド1名につき10名程度　○主催／姫路歴遊会
○予約は10日前までに。

［上記各コースの問い合わせ］

ひめまちあるき
ひめまちガイド
姫路歴遊会
Himeji Rekiyukai

事務局 姫路城下町ギルド（水曜定休、10:00～17:00）
〒670-0012 兵庫県姫路市本町235番地 3F
TEL 079-280-1296／FAX 079-288-2146
代表（木村家康） TEL 090-7110-9305

姫路城・東西南北「内濠（うちぼり）めぐり」

内容 姫路城はどこから見ても美しく「八方正面」と称されます。内濠をひとめぐりして、ビューポイントにご案内します。※本コースは姫路城の有料区域には入りません。

コース イーグレひめじ→大手門→三の丸→帯の櫓下→喜斎門跡→市立美術館→歴史博物館→シロトピア公園→勢隠門跡

外曲輪を気ままに「中濠めぐり」

内容 お濠端の柳、土塁、桜並木、取水口、枡形門の石垣など、江戸時代の史跡・中濠十一門跡をたずねます。

過ぎし時代の名残「城下町・城南めぐり」

内容 城南地区に点在する、平安時代からの歴史の名残をたずねます。城下町という時間に浸ってください。

コース 十二所神社（お菊神社）→大蔵前公園→備前門跡→船場本徳寺→千姫の小径→市之橋門跡

今に残る絵図の道「城下町・城東めぐり」

内容 姫路城の外曲輪、寺町筋からノコギリ横丁へ、江戸時代の絵図そのままの道を歩きます。五郎右衛門邸から外濠へ、山アテの道はやがて堀留にいたります。

コース 播磨国総社→内京口門跡→寺町筋→ノコギリ横丁→五郎右衛門邸→外濠・堀留→慶雲寺

よみがえる産業遺産「姫路モノレールツアー」

内容 かつてこの街を、最新鋭のモノレールが走っていました。時代に先駆けた産業遺産の軌道跡をたどります。

コース 旧姫路駅跡→軌道跡→旧大将軍駅→軌道跡→手柄山交流ステーション（車両展示）→慰霊塔

［上記5コースの問い合わせ］
○ガイド時間／原則として、10:00～14:00スタート（所要時間は応相談）
○実施日／通年（年末年始を除く）
○主催／姫路観光ボランティアガイドの会
○当日受付／姫路観光なびポートにお越し下さい。10:00～12:00。
○予約は原則、実施日の1週間前までに。個人のお客様は無料です。
※旅行社扱いの場合は、ガイド1名につき2,000円の協力金をご負担いただきます。
○お問い合わせ・申込み
姫路観光ボランティアガイドの会　090-3864-5110（予約担当）
○お問い合わせ　姫路観光なびポート　079-287-0003

お城をささえたまち

船場・城西まちあるき

姫路藩の経済を支えた商家の名残や藩主ゆかりの名刹がある船場城西地区。西国街道周辺を歩きながら、城下町の面影を探索。

○実施日／通年（応相談）
○所要時間／約2時間
○定員／5名～
○料金／600円／人
○予約は1週間前まで。当日不可。

歴史と出会えるまちづくり船場城西の会　柴田　☎090-1484-1379

姫路の体験プラン

旅先ならではの「変身」を楽しめるプログラムをはじめ、城下町の文化や歴史を詳しく知ることができるガイドツアーなどを用意しています。

着物・浴衣姿でお城を散策!!

レンタル着物・浴衣を多数ご用意。可愛く変身して思い出に残る1日のお手伝いをします!
レンタルした着物・浴衣は脱いでそのまま返すだけ!

○実施日／通年(10:00～)
○所要時間／1時間～
○料金(税込)／浴衣レンタル　6,600円～
袴レンタル　19,800円～
振袖レンタル　33,000円～
カメラマンによるロケ撮影・スタジオ撮影可
11,000円～　お写真・データ代金別途
○予約は1週間前まで。
貸衣装マリリンハウス　山陽百貨店本館4階 ☎079-223-1291

人力車で城下町巡り

観光人力車 天下車屋

姫路城や姫路の街ならではの風情がある物語や伝統文化をガイドしながら巡ります。人力車から見る街並みは格別です。

○実施日／通年(不定休)
○場所／姫路市本町68
(家老屋敷公園前の歩道)
○料金／10分　お二人様　5,000円
お一人様　4,000円
30分　お二人様　10,000円
お一人様　9,000円
70分　お二人様　20,000円
お一人様　15,000円
ご予約は30分コースから承ります。
観光人力車 天下車屋　☎079-269-9957　http://tengasyaya.com/

城下町で着物体験

アンティーク着物が気軽に買える&借りる

着物や帯、羽織などが常時500点以上。好きな着物を1,500円～8,000円で購入可能。
着物小物も揃います♪着付けレンタル4,400円～で着物を着て城下町姫路を散策できます。ヘアーセット1,100円。
特別な時に着る振り袖の街歩きは9,900円。

○実施日／通年 10:00～17:00(火曜定休日)
○定　員／予約客優先
○料　金／着付けレンタル 4,400円～
○予　約／kimono.de.himeji2018@gmail.com
着物 de 姫路 Chouette ☎080-4244-3718

ユニークな体験でチビッコにも大人気!

忍者修行体験

本格的な忍者装束をまとい、姫路城周辺で忍者修行ができる貴重な機会。手裏剣の投げ方や鞍師の練習など元俳優が直接本場の修行を伝授。大人も子どもも大興奮間違いなしの90分。

○実施日／要相談
(電話にてご相談ください)10:00～15:00
子供だけの参加は出来ません。大人の人1人以上の参加をお願いします。
雨でも開催するので着替えの用意お願いします。
○所要時間／1時間30分　○定員／2名～10名
○料金／大人8,000円、子ども4,000円
○主催／姫路忍者会　○予約は実施希望日の7日前まで
連絡先　☎090-8571-9887　kagemaru0815@gmail.com

憧れの甲冑武者になろう!

戦国武将に大変身体験

重量感のある本物の甲冑具足を身につけ、城内や大手前周辺を散策できます。憧れの戦国武将になりきれば、また違った気持ちで姫路城を眺めることができそう。

○実施日／毎週日曜日、12:30～　○所要時間／約1時間又3時間
○定員／1名～3名　○料金／1時間7,000円、3時間10,000円
○予約は実施希望日の7日前まで
播磨甲冑倶楽部　☎090-3727-4325

城下町生まれの

和菓子づくり

姫路城のお膝元で育まれた和の伝統文化。職人指導のもと、菓子生地を成形して四季折々のモチーフをかたどった愛らしい和菓子を作ります。

○実施日／通年
(9:00～/11:00～/13:00～/15:00～)
*書写店開催は午後のみ
○所要時間／40分
○定員／1名からOK
○料金／大人2,800円
○要予約。
○会場／杵屋 にかいまち本店または書写お菓子の里
杵屋 にかいまち本店 ☎079-285-3509　info@kineya.net

野菜とお出汁がコンセプトの料理教室

姫路城のすぐそばで。お出汁から始まる料理

出汁の文化と旬の野菜を軸に、日々の献立に役立つ知恵から、少し特別な一皿まで。
出汁の引き方や素材の活かし方をお伝えし、食卓に小さな感動を。料理がもっと好きになる、そんな時間をご一緒に過ごしましょう。

○時間／11:00～14:30
○場所／野菜とお出汁の料理店 おりょうり
○日時、価格／8,000円～ 食材、メニューにより変動 応相談
○予約／Instagram @aikscooking
※外国人向け料理教室もあり、出張も承ります。

瓦窯元見学といぶし瓦フォトフレームづくり

光洋製瓦では今でも伝統技術を守り続け、姫路城の修復にも使用する瓦を製造しています。
その瓦窯元を見学し、いぶし瓦のモザイクピースを使ってオリジナルフォトフレーム作りをします。
作品は当日に持ってかえれます。

土とふれあう「粘土工作体験」に感激!

姫路城瓦、文様復元で有名な鬼師の指導を受けながら瓦製造に使われる粘土を使って、自分だけの作品を作りましょう。完成品は焼き上げて後日送付します。

○実施日／通年(日祝・年末年始除く)　○定員／2名～200名
○予約は7日前まで。当日の場合は相談に応じます。
※料金、所要時間など詳細はお問い合わせ下さい。
お問い合せ先は全て
光洋製瓦　☎079-232-5295　Mail:info@koyoseiga.co.jp

伝統技術で世界で一つだけのお土産を作ろう

原田光明堂

姫路城下町に佇む老舗仏壇工房にて、熟練の職人による姫路仏壇の解説と伝統技法体験。金具打ちと金箔押し、この2つの職人技を一度に両方体験できるのは日本初。体験では自分だけの「黄金のネームプレート」を制作します。体験後は、隣接する和室で美しい箱庭を眺めながらお茶とお菓子を味わい、特別なひとときを。

○実施日／通年(随時・応相談 ※火曜定休)
○所要時間／60～90分　○定員／2～10名
○料金／7,000円　○予約／7日前まで
原田光明堂　☎079-293-2577

大人から子供まで楽しめる体験

Pelletteria/ペレテリア

多彩な革製品づくりのワークショップ

千年の歴史を誇り、日本有数のレザー産地である兵庫県姫路市。そんな当地で、子供向けのポンペレパンビから本格的な革製品を作るワークショップまでラインアップしているレザーのコミュニケーションスペース「ペレテリア」。予め裁断されている革を使って制作する「キット」も種類豊富。こだわり派の方には、型紙から作成し、革の裁断、縫製と一から制作することも可能です。いずれも姫路レザーを贅沢に使っての本格体験。お電話またはホームページからご予約ください。オシャレなカフェも併設になっているので、ランチを楽しんだ後に体験、あるいは体験した後ティータイムするなど、スケジュールに合わせて使い分けてみて。

○実施日／通年(予約をお願いします)
○場　所／姫路市花田町高木124
○定休日／水曜日
○料　金／ポンペレパンビ(色付け体験) 500円～
コインケース　1,500円～
スマホポシェット　4,800円～
※オリジナルで一から作る場合の料金はお問い合わせください。
[☎]079-221-5115

藍染・草木染の出来る工房 棉屋(わたや)

藍染・草木染の体験

藍染・草木染の体験の出来る工房です。1人から17名程まで一度に体験可能です。持ち込みでの染体験も可能です。細やかなご指導をさせて頂きます。事前の予約をお願いします。
染めたものはその日に持って帰っていただけます。

○所要時間／約2時間　○料金／4,400円(税込)～
[☎]079-294-5555　[営]10:00～19:00頃
[休]不定休　https://e-wataya.jp

インバウンドの入り口作ります!あなたのお店を海外旅行サイトで紹介します!

アドベンチャーツーリズム姫路

何ができる?
✓姫路城プラスの旅の企画
✓オーダーメイドツアー
✓多言語広告作成
✓メニューの多言語化
✓海外旅行サイトでお店を宣伝
Email: yabuuchi@at-himeji.com
HP: https://at-himeji.com
Phone: 090-4649-8269 (代表 藪内章彦)
HIMEJI_PRIVATE_TOUR
HIMEJI_KITCHEN

野里 のざと NOZATO

豊臣秀吉・池田輝政の城下町割以来、商業・職人のまちとして、また但馬道の窓口として栄えた町です。今も虫籠窓(むしこまど)のある伝統的な町家が数多く見られます。

虫籠窓

パンフレット「町家の残る城下町野里を歩く」のご紹介

下記の二次元コードからPDFでご覧いただけます。

野里コース 姫路城のあとはぶらり野里旅

姫路城から約10分(500m)

姫路駅北口→梅ヶ枝町(約11分)

スタート

①野里門跡

野里と姫路城武家屋敷との間に設けられ、出入口に当たるので「野里門」と名づけられました。

②慶雲寺/お夏・清十郎比翼塚(ひよくづか)

慶雲寺

姫路市野里慶雲寺前町10-1
[☎]079-222-3918

MAP P78C-4 姫路駅北口→慶雲寺前下車→北東へ徒歩約3分

1443年創建でもとは天台宗の寺院でありましたが、1577年、南景和尚が中興して臨済宗妙心寺派となりました。池田輝政姫路城築城の際に木材を寄進し本堂が再築されました。境内には、井原西鶴の「好色五人女」などで知られるお夏・清十郎の塚「比翼塚」があります。但馬屋の娘と奉公人の清十郎は、深い恋仲となります。しかし、身分の違いから清十郎は処刑され、お夏は半狂乱したと言われています。二人の霊を弔う為に、但馬屋が比翼塚を建てたものと言われています。

③固寧倉(こねいそう)

非常用食料備蓄倉庫。1853年に建てられました。備蓄量は、140人が1カ月分食べられる量と推定されます。

④大野家住宅

元禄時代より「鍋市」という名の鋳物屋を営んでいました。平成16年に当初の形状を保ったまま修復され、姫路市都市景観重要建築物第33号に指定されています。

⑤尾張屋

大正9年に建築された木造二階建平入の仕出し屋さんを営む町屋です。手軽で効果的に城下町を再生したいと平成20年に姫路市の社会実験としてお色直し(修景)が行われました。

詳しくは野里地区まちあるきマップP87へ

⑥日吉神社

840年随願寺の鎮守として比叡山の日吉大社から勧請されたといい、山王権現と称します。

ゴール

広峰 ひろみね HIROMINE

姫路市の北部に位置し、姫路城から眺めることができる広峰山から増位山への山並みは、市街地の後背に屏風のように連なり豊かな自然が広がっています。

広峰コース 黒田官兵衛ゆかりの地めぐり

<アクセス>
姫路駅北口→広峰下車徒歩約40分または競馬場前下車タクシー約10分

三和タクシー 0120-841-930
079-222-3600
増位タクシー 079-223-8451
水上タクシー 079-223-1565
0120-231-565

スタート

①憩の広場

黒田家が財を成した目薬の木が植えられています。

②宝篋印塔(ほうきょういんとう)

室町時代のもので、重要文化財です。

③廣峯神社拝殿

本殿は室町、拝殿は桃山時代に建てられました。共に、国の重要文化財となっています。

④休憩展望台

標高311m、姫路城をはじめ市街地が一望できます。天気がよかったら、瀬戸内海も見えますよ。

⑤地蔵社(じぞうしゃ)

全国で行われている「茅輪くぐり」の由来はココ。

⑥薬師堂

薬師如来は病気を治してくれる仏様です。

⑦御師屋敷(おし)(魚住家)

(注意)内部非公開。

⑧吉備社

天正6年吉備真備が建てた社殿。

⑨陰陽・九星詣り

パワースポット!

神秘なるえつの穴

⑩大鳥居

ゴール

増位山随願寺

MAP P78C-4 姫路市白国5

姫路駅北口→白国下車、徒歩約35分または競馬場前下車、タクシー約10分

聖徳太子建立の古刹。高麗の僧恵便が止住。行基菩薩が増位山に中興する。

天台播磨六山の一寺に名を連ねた。戦国時代増位山山頂の有明城に官兵衛の叔父小寺高友がおり、随願寺で出家し善慶と名乗った。そこに三木の別所氏の軍勢が襲来、有明城並び随願寺が焼き払われた。後、豊臣秀吉によって再建、江戸時代元禄五年姫路城主榊原忠次侯によって現在の本堂を建立。現在本堂含め5棟と毘沙門天立像が国指定の重要文化財に指定されている。

年中行事の2月11日に行われる鬼追いでは勇壮な舞が見られます。また、本尊薬師如来像や重文の毘沙門天立像も開扉されます。内陣の宮殿は大きく荘厳であり、外陣の天井には狩野探幽作の龍や天女の画あります。 [☎]079-223-7187

廣峯神社

MAP P78C-4 姫路市広峰山52

姫路駅北口→広峰下車、徒歩約40分または競馬場前下車、タクシー約10分

奈良時代にこの山を訪れた吉備真備(きびのまきび)がご神託を受けて社殿を建立したと伝わる由緒正しき古社。本殿は、入母屋造り・檜皮葺きで拝殿とともに国の重要文化財であり、国内最大級の大きさを誇っています。厄災・病気・交通厄難をはらう神として崇められ、ご祭神は「こよみ」をつかさどります。

姫路の街と瀬戸内海を一望できる、黒田官兵衛ゆかりの古社。

[☎]079-288-4777

魔除けの輪守(災除・厄除)

陰陽・九星詣り パワースポット!

本殿裏には、九星の運命星を守護する神々が鎮座する「九つの穴」があります。願い事を書いた祈願札を自分の運命星の穴に入れ、願い事を三度ささやくと、成就すると言われています。

しょしゃざん えんぎょうじ

書寫山圓教寺

SHOSHAZAN ENGYOJI TEMPLE

大河ドラマ
「武蔵」
「軍師官兵衛」

映画
「ラストサムライ」
「駆込み女と駆出し男」
「本能寺ホテル」
「3月のライオン」
「関ヶ原」等のロケ地

映画「関ヶ原」ロケ風景

四季を感じる悠久の古刹へ、ロープウェイにて

圓教寺は966年、性空上人(しょうくうしょうにん)によって開かれた天台宗のお寺です。西国三十三霊場の第二十七番札所で西の比叡山とも呼ばれています。また、ハリウッド映画・大河ドラマなどの撮影が行われている人気のロケ地でもあります。

五感で感じる諸行無常体験

<アクセス>
姫路市書写2968 MAP P78-B-4
姫路駅北口または姫路城大手門前バス停(西方面行き)でも可→書写山ロープウェイ終点下車(約30分)→ロープウェイで山上駅へ(約4分)→摩尼殿まで徒歩約20分(約1km)
[☎]圓教寺本坊(寺務所) 079-266-3327
※入山時拝観志納金
中学生以上 800円、小学生 500円、幼児 無料
※山上駅から摩尼殿下までマイクロバスの運行あり。
(別途、往復で特別志納金500円)

一文字一文字、心を込めて 写経体験

本格的な般若心経コースとお手軽な花びら写経の2種類。難しい漢字がズラリと並びますが、下書きがあるのでご安心を。一文字ずつ願いと心を込めてしたためます。

○実施日／随時 ○所要時間／般若心経:約1時間、花びら写経:約10分
○定員／1名〜40名 ○料金／般若心経:1,000円、花びら写経:300円
○予約は不要(団体の場合は事前予約が必要です。)
書寫山圓教寺 ☎079-266-3327

祈りと静寂の霊場「書寫山圓教寺めぐり」

内容 西国観音霊場第27番札所。自然と歴史が織りなす一千年の祈りと静寂の霊場にご案内します。
コース 仁王門→摩尼殿→本多家廟所→三之堂(大講堂・食堂・常行堂)→奥之院(護法堂・護法堂拝殿・開山堂)

○ガイド時間／原則として、10:00〜14:00スタート(所要時間は応相談)
○実施日／通年(年末年始を除く)
○主催／姫路観光ボランティアガイドの会
○予約は原則、実施日の1週間前までに。個人のお客様は無料です。
※旅行社扱いの場合は、ガイド1名につき2,000円の協力金をご負担いただきます。
○お問い合わせ・申込み
姫路観光ボランティアガイドの会 090-3864-5110(予約担当)
○お問い合わせ 姫路観光なびポート 079-287-0003

書写山上展望デッキ

書写山ロープウェイ

高低差211メートル書写駅と山上駅の間をわずか4分で運んでくれる。
[☎]079-266-2006
[営]8:30〜17:00(15分毎)(季節延長あり)
[休]冬季の間設備点検のため運休期間あり(要問い合わせ)
[料]片道700円・往復1,200円(小人は半額)

※お得なセット券あり 関連ページ [P.94]

姫路を語るのには外せない 今、話題のスポット。

広い園内の2つの見学エリアを散策すると、
1日で世界旅行が満喫出来る。
凱旋門、兵馬俑、万里の長城、
白鳥城は一見の価値あり。
白鳥城内では「トリックアート」「フォトスポット」等展示中

リアルに再現された兵馬俑の発掘現場

太陽公園(たいようこうえん)

MAP P78-B-4 姫路市村越842-8
姫路駅北口→有楽町→太陽公園北、村越西→太陽公園前または行商センター→太陽公園南
[☎]079-267-8808
[営]平日 10:00〜16:00 土日祝日 9:00〜16:00
※チケット販売受付は17:30まで
※営業時間は季節により変動することがあります。
[休]不定休(夏期等臨時休園)
[料]大人1,700円 小人(小・中学生)800円
小学生未満 無料

手柄山

てがらやま
TEGARAYAMA

市街地からほど近い小高い丘にある、総面積38ヘクタールのレジャースポット。文化・スポーツ施設が集中しています。

② 手柄山平和公園

MAP P83-B-3 姫路市西延末440

③ 手柄山交流ステーション

MAP P83-B-3 姫路市西延末440番地
山陽電車手柄駅→徒歩約10分
JR手柄山平和公園駅→徒歩約15分

1966年姫路大博覧会中央会場への輸送機関として、当時の国鉄姫路駅前から手柄山までの約1.6kmの区間で営業した旧「姫路モノレール」の「手柄山駅」を改装し、当時使用していたモノレール残存車両の実物を公開しています。

[☎]079-299-2500 [営]9:00～17:00 [料]見学自由
[休]火曜日(祝日の場合は翌平日)、12/29～1/3

① 姫路市立水族館

MAP P83-B-3 姫路市西延末440番地 手柄山平和公園内
山陽電車手柄駅→徒歩約10分
JR手柄山平和公園駅→徒歩約15分
姫路駅南口→西延末・姫路市立水族館北下車

「播磨の里地・里海のなかまたち」をコンセプトにし、地域に生息する多くの生きものたちを展示。新館と本館からなり、タッチプールでは、播磨地方の磯で見ることができる生きものだけでなく、サメやエイにもふれることができます。見て、聞いて、さわってと五感を使って感じていただく「体験型展示」がたくさんあります。

[☎]079-297-0321 [営]9:00～17:00(入館は16:30まで)
[料]大人600円、小・中学生250円
[休]火曜(祝日の場合は翌平日)、12/29～1/1

よみがえる産業遺産「姫路モノレールツアー」

内容 かつてこの街を、最新鋭のモノレールが走っていました。時代に先駆けた産業遺産の軌道跡をたどります。

コース 旧姫路駅跡→軌道跡→旧大将軍橋→軌道跡→手柄山交流ステーション(車両展示)→慰霊塔

○主催／姫路観光ボランティアガイドの会
○ガイド時間／原則として、10:00～14:00
○予約は原則、実施の1週間前までに。個人のお客様は無料です。
※旅行社扱いの場合は、ガイド1名につき2,000円の協力金をご負担いただきます。
○お問い合わせ・申込み
姫路観光ボランティアガイドの会 090-3864-5110(予約担当)
○お問い合わせ 姫路観光なびポート 079-287-0003

④ 太平洋戦全国戦災都市空爆死没者慰霊塔

MAP P83-B-3 姫路市西延末440番地 手柄山平和公園内
JR手柄山平和公園駅下車山上へ徒歩約15分
山陽電車手柄駅下車西へ徒歩約15分
姫路駅南口→西延末・姫路市立水族館北
または姫路駅北口→手柄北下車

太平洋戦で犠牲になった方々を供養しています。塔は剣を地中に突き立てた形で「もう戦争はしない」という意味がこめられています。

[☎]079-260-7117(一般財団法人太平洋戦全国空爆犠牲者慰霊協会)

⑤ 姫路市平和資料館

MAP P83-B-3 姫路市西延末475番地 手柄山平和公園内
JR手柄山平和公園駅または山陽電車手柄駅下車山上へ徒歩約15分
姫路駅南口→西延末・姫路市立水族館北下車
または姫路駅北口→手柄北下車

昭和20年の姫路空襲を、映像・音響・振動を使った疑似体験装置で体験することができるほか、戦争資料なども展示しています。

[☎]079-291-2525 [営]9:30～17:00(入館は16:30まで)
[料]一般250円、小・中学生50円
[休]月曜(祝日の場合は翌日)、祝日の翌日(土・日・祝除く)、12/28～1/5

⑥ 姫路市立手柄山温室植物園

MAP P83-C-3 姫路市手柄93番地 手柄山平和公園内
JR手柄山平和公園駅下車南東へ徒歩約15分
山陽電車手柄駅下車西へ徒歩約10分
姫路駅北口→手柄北下車西へ徒歩約5分

季節に応じた展示会を年十数回開催しています。大小2つの温室で、熱帯植物やラン、ベゴニア、食虫植物、サボテンなどを展示しています。レストハウスでは、買い物や飲食ができます。

[☎]079-296-4300
[営]9:00～17:00
(入園は16:30まで)
[料]大人250円、
6歳～中学生100円
[休]金曜
(祝日の場合は前平日)、
12/29～1/1

⑦ 亀山本徳寺

MAP P78-B-5 姫路市亀山324 山陽電車亀山駅下車東へ徒歩約3分
[☎]079-235-0242

浄土真宗本願寺派の古刻。新撰組屯所として使用された京都西本願寺の北集会所が移築され現存しています。柱には新撰組時代の刀傷が残っています。

「燃えよ剣」、大河ドラマ「新選組!」「軍師官兵衛」などのロケ地

映画「本能寺ホテル」(大広間)ロケ風景　「天井画」

手柄山周辺の文化・スポーツ施設

飾磨

しかま
SHIKAMA

姫路城から南へ5km、古くから飾磨津と呼ばれたこの町は、池田輝政の播磨入封後、姫路城の外港・軍港として発展しました。

〈飾磨エリアへのアクセス〉
山陽電車「姫路駅」から「飾磨駅」まで約6分

向島(むかいじま)

MAP P78-B-5

水軍基地のあった人工島「向島」には今もその堀の痕跡が残っています。御召船(藩主が乗る、藩の御用達の船)が入る堀の入口には、「船役所」の碑が立っています。

姫路みなとミュージアム

MAP P78-B-5 姫路市飾磨区須加294番地(姫路ポートセンター2階)

日本遺産「銀の馬車道」の終着点・姫路港に位置する、「海」「みなと」「銀の馬車道」をテーマにしたミュージアムです。明治時代の飾磨の街並みと港の様子を表現したジオラマ、操縦士気分が味わえる操船ゲームなど、体験しながら学べる展示を備えています。

[☎]079-234-7302 [営]10:00～16:00 [料]無料
[休]火曜日(火曜日が休日にあたるときはその翌日)、12月28日から翌1月5日まで

大和工業アリーナ姫路

2026.10/1[木] OPEN

スポーツがつくる笑顔と感動が「ひと」「まち」「くらし」をつなぐ“大和工業アリーナ姫路”

JR手柄山平和公園駅直結の大和工業アリーナ姫路は、メインアリーナや屋内プールだけでなく、屋外附属プール(レジャープール)やBBQ場もあり、子どもたちも楽しめる複合施設です。

大和工業アリーナ姫路 DATA

■所在地:兵庫県姫路市西延末450番地
■開館時間:午前9時～午後9時
■休館日:12月28日～1月4日

施設利用料など
詳しくは右記
2次元コードから

フレキシブルな運用が可能な最先端のアリーナ

幅広いニーズに対応した50m・25mプール

柔道場・剣道場／可動壁を備え最大8面の一体利用が可能

近的用弓道場／10人立、その他6人立の遠的用もあり

屋外附属プール／様々な人が楽しめる4つのプール

多目的広場／BBQ場や芝生広場があり通年利用できる

トレーニングルーム／スタッフが常駐し、健康管理からトレーニング指導まで幅広いサポートが受けられる

連絡通路／JR手柄山平和公園駅から徒歩約3分

くつろぎのスペースもご用意

飲食やくつろぎの一時をお過ごしいただけます。
またコンビニエンスストアもあるので便利。

安富 やすとみ YASUTOMI

安富町は、澄んだ空気と水から造られる地酒と、ゆず製品が有名です。夏には林田川の川辺に姫ボタルと源氏ボタルが乱舞し、幻想的な光景を目にすることができます。

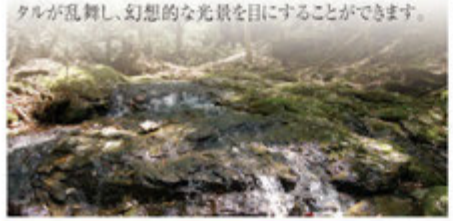

大河ドラマ「軍師官兵衛」のロケ地

名勝「鹿ヶ壺」

名勝「鹿ヶ壺」は、高さ70m以上の岩床で、長い年月をかけて浸食された大小11個の甌穴があり、細やかな水が束になって流れ落ちる様は、まさに神秘的です。
その滝壺の上流の渓谷で大河ドラマ「軍師官兵衛」のオープニング撮影が行われました。

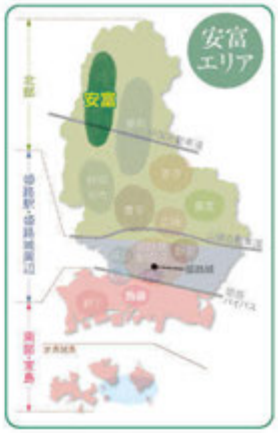

鹿ヶ壺キャンプフィールド

MAP P77-B-1 姫路市安富町関775
姫路駅北口→約60分→終点鹿ヶ壺

名勝「鹿ヶ壺」のすぐそばにある鹿ヶ壺キャンプフィールドでは、天候に左右されずアウトドア体験ができるログコテージやコテージ、車横付けOKなオート区画サイト、好きな場所を選んでアウトドアを楽しめるフリーサイトや、日帰りでご利用いただけるBBQサイトがあり、初心者から上級者まで楽しめるキャンプ場です。また浅瀬の川でさかなつかみ体験をすることができ、子供から大人まで自然を満喫できるスポットです。

[☎]0790-66-3505
[営]9:00～17:00
[休]毎週水曜日、年末年始休み

坑道ラドン浴 富栖の里(とみすのさと)

MAP P77-B-1 姫路市安富町皆河550-139

「日本で唯一の坑道ラドン浴」が楽しめます。かつての金鉱山の坑道跡で、ゆったり過ごすことができる非常に珍しい施設です。坑道内にはラドンが充満しており、"入るだけで元気になる"と言われています。また、周辺の渓谷、湖、森等の恵まれた自然環境との相乗効果で、心身ともに癒しを感じられる場所です。

[☎]0790-66-4750
[営]
平　日10:00～16:00
土日祝10:00～16:30
[休]なし
基本コース　3,500円
初回体験コース　2,400円
(いずれも税込み)

お食事処では、「麦とろ定食」も大人気!

古井家住宅(千年家)

MAP P77-B-2 姫路市安富町皆河233-1

室町時代中後期の建築と推定される古井家住宅(千年家)は民家建築として我が国最古級の遺構といわれており、当時の生活を肌で感じることができます。

[問]姫路市役所文化財課　☎079-221-2786
[営]土曜・日曜日および祝日(12月28日～1月4日は除く)、10:00～16:00

奥播磨かかしの里

MAP P77-B-1 姫路市安富町関地区
姫路駅北口→関下車すぐ

古き良き日本の田舎を体験 かかしたちがお出迎え

名勝「鹿ヶ壺」の麓には、日本の山里風景が残る関集落があります。村のあちらこちらには個性豊かな130体のかかし達が置かれており集落に賑わいをもたらしています。
※マイカーやレンタカーでの移動がオススメです。

かかしの里では季節に応じて、野外カフェや野菜の収穫体験など楽しいイベントを開催しています。

ふるさとかかしギャラリー

ひな祭り、秋祭り、結婚式記念撮影などの昔懐かしいシーンを約70体のかかしで表現しています。
(土日祝日、及び多客時開館)

[問]ふるさとかかし親の会 代表岡上　090-3493-1388

安志加茂神社・安志稲荷神社

MAP P77-A-2 姫路市安富町安志407
姫路駅北口→安志下車、徒歩約15分
[☎]0790-66-3180　月曜日を除く、9:00～16:00

京都・上賀茂神社と同じ、賀茂別雷神を祀る安志庄(安富町)総鎮守の神社。境内には、安志稲荷神社・弁天社などが祀られており、毎年正月には、家内安全・商売繁盛を願って、多くの参拝で賑わいます。毎年12月～3月の間、稲穂で作られたジャンボ干支が飾られています。

安富ゆず工房

MAP P77-A-2 姫路市安富町長野320-1
姫路駅北口→長野下車、徒歩約2分

雪彦・峰山山系の美しい山々と清らかな水に恵まれた山里で香り豊かなゆずを生産しています。丹精込めて育てたゆずを使用し隣接の加工場で体に優しい商品を一つ一つ人の手でつくっています。

[問]安富ゆず組合
[☎]0790-66-2801
[営]9:00～17:00　[休]毎週月曜日、年末年始

夢前 ゆめさき YUMESAKI

町のシンボルは北にそびえる名峰雪彦山。夢前川の中流域にある塩田温泉郷は、「姫路の奥座敷」と言われ都会にはない、ゆるりとした開放感が味わえることでしょう。

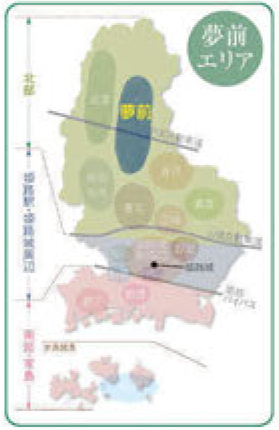

雪彦山

MAP P77-B-1
姫路市夢前町
姫路駅から車で約70分
雪彦山(日本百景のひとつ)

県立ゆめさきの森公園

MAP P77-B-3 姫路市夢前町寺2160-2
姫路駅北口→又坂下車、徒歩約40分
[☎]079-337-3220
通宝寺池を中心に300m前後の山稜を望む自然豊かな里山の公園です。

置塩城跡

MAP P77-B-3 姫路市夢前町宮置
姫路駅北口→宮置下車、徒歩約35分
文明元年(1469年)、赤松政則が築いた山城です。中世の城としては、全国屈指の名城でしたが、今は城跡のみが残っています。

夢のさと夢やかた

MAP P77-B-2 兵庫県姫路市夢前町神種1281-2
夢前スマートICから車で約10分
標高668mの明神山の南麓にある自然豊かな夢のさと。レストランでは毎朝手打ちしている夢そばや旬野菜の天ぷらを味わうことができ、手ぶらでBBQやキャンプ(要予約)もお楽しみいただけます。

[☎]079-336-1585 [営]9:00～17:00 [休]月･火曜日、年末年始

そば打ち体験

MAP P77-B-2 姫路市夢前町神種1281-2
姫路市の特産「夢そば」の手打ち体験ができます。
[所要時間]90分(食事時間含む)
[定員]4～40名(要予約)
[体験時間]10:00～
[休]月･火曜日、年末年始
夢のさと夢やかた [☎]079-336-1585

塩田温泉郷

MAP P77-C-3 姫路市夢前町
姫路駅北口→塩田又は夢乃井下車すぐ
姫路の奥座敷と呼ばれる温泉の歴史は古く、江戸時代には諸病に効くと評判になり、遠国からの湯治客でにぎわったといいます。また飲泉水としても有名で現在は2軒の旅館があり、ゆっくりとくつろげる自然豊かな環境が訪れる人々を出迎えてくれます。

夢乃井

上山旅館

カモミール手摘み体験

MAP P77-B-2 姫路市夢前町山之内地区
カモミールの花が咲き始める4月下旬頃から1,000名以上のボランティアの方々が手摘み体験参加されます。摘み終わった花を化粧水として加工し、参加者に配布されています。

○実施日／毎年5月初旬～5月下旬頃 香寺ハーブ･ガーデン ☎079-232-7316

夢街道farm67

MAP P77-B-3 姫路市夢前町宮置437-1
大きないちごのオブジェが目印の農家直営カフェ。直売所には地元で採れたお米や旬野菜が並び、1～5月は「どデカいちごパフェ」、6～7月はあま～いゆめさきトウモロコシをお楽しみいただけます♪
[☎]079-337-2100
[営]10:00～16:00
[休]月曜日(祝日の場合翌日休)
年末年始

ゆめさき苺狩り体験

水素水100%で育てたいちごを40分間食べ放題♪
[体験期間]毎年1～6月上旬頃まで
(いちごの生育状況により若干前後あり)
[休]月曜日(祝日の場合翌日休)
年末年始(要予約)
夢街道farm67
[☎]079-337-2100
開催時間･休日等は変更する場合がありますので詳細はじゃらんページをご確認ください。

ゆめさきトウモロコシ狩り体験

収穫当日は生でも食べられる、あま～いゆめさきトウモロコシのもぎ取り体験ができます♪
[体験期間]6月～7月中の不定期開催
[休]月曜日(祝日の場合翌日休)
[☎]079-337-2100

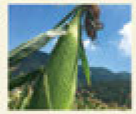

書写山奥の院 通宝山 弥勒寺

MAP P77-B-3 姫路市夢前町寺1051
姫路駅北口→又坂もしくは大村下車、徒歩約40～50分
自動車 中国自動車道「夢前スマートIC」より車約8分
山陽自動車道「姫路西IC」より車約20分
[☎]079-335-0330 https://tsuhozan-mirokuji.com/

書写山奥の院と呼ばれる天台宗の古刹。書寫山圓教寺を開かれた性空上人がこの地を終焉の地とされ、西暦1000年に創建されました。また、1002年には花山法皇が臨幸され、諸堂を建立されました。本堂(1380年国･重文)に、おまつりされるご本尊は「弥勒三尊」(999年国･重文)で普段は公開しておらず、正月三が日、5月5日の縁日、11月3日に公開されます。また、堂内には上人の出生に由来する子安地蔵尊がまつられております。以来播州随一の安産祈願の寺として知られています。また、境内奥には高さ5mの日本一の布袋様もおまつりされており、数多の信仰を集めております。
毎年正月三が日は初詣の人で大変賑わいます。

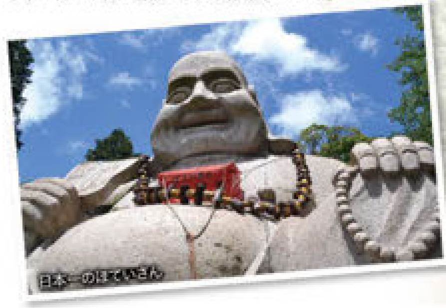
日本一のほていさん

おもな行事案内

1月1日～3日	初詣 本堂ご開帳、新春厄除祈願
5月5日	本堂ご開帳、花まつり
11月3日	ほていまつり、本堂ご開帳･庭園公開(1週間)
12月31日	除夜の鐘 お焚き上げ

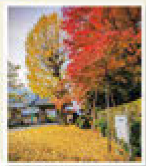

○ご祈祷･ご供養(要予約)
安産･腹帯加持／厄除け
子授け／諸祈願
初参り／十三参り／お焚き上げ
水子供養／永代供養

弥勒寺本堂(国重文)

農家レストラン且緩々(しゃかんかん)

MAP P77-B-2 姫路市夢前町山之内乙120-1

人口減少が進む山之内地区では、廃園となった幼稚園を農家レストランとしてリニューアルし、地元料理をビュッフェ形式により提供しています。

[☎]079-338-0510
[営]レストラン 11:15～14:45(最終入店13:15) 90分制のビュッフェ予約制
ショップ 10:00～17:00
[休]毎週水曜、木曜、お盆、年末年始

香寺 こうでら KOUDERA

香寺町は市川の豊かな流れに育まれ、太古の時代から集落が形成され栄えてきた土地で、歴史ある町ならではの秋祭りが催されており、歴史と自然を楽しめます。

日本玩具博物館

MAP P77-C3 姫路市香寺町中仁野671-3
JR播但線香呂駅→徒歩約15分

姫路城の北東約10kmの田園地帯にある私立博物館。館長井上重義が玩具や人形が文化財として認められず、姿を消す状況を知り、1963年から収集。1974年に展示館を開設。収蔵資料は日本と世界160か国から9万点。展示は1・2号館が日本の近代玩具。3号館は伝統手芸のちりめん細工とびん細工。4号館は日本の郷土玩具と世界の玩具。6号館では季節毎に特別展が開催されています。日本と世界の玩具で遊べるコーナーもあり、子供たちも大喜び。ミシュラングリーンガイド2つ星と、姫路城に次ぐ高い評価も。

[☎]079-232-4388 [営]10:00～17:00
[料]一般800円、高・大生500円、4歳～中学生300円
[休]水曜(祝日は開館)、12/28～1/3

1号館内部

日本の郷土玩具

世界の人形

日本の近代玩具

ちりめん細工

香寺民俗資料館

MAP P77-C3 姫路市香寺町中仁野336
JR播但線香呂駅→徒歩約10分

昔の人にも今にも会えそうな佇まいの資料館は、旧姫路藩の豪商、旧尾田家の屋敷を移築したもので、「兵庫住宅100選」にも選ばれています。ここに所蔵する膨大な民具は、創設者の鳥津弥太郎氏が近畿一円から収集したもので、日本でも有数の民俗資料の殿堂として知られています。

[☎]090-1718-6423
[営]日 10:00～16:00
(平日は団体のみ要予約)
[料]大人400円
中高生200円
小学生100円
[休]平日・祝日

かつての庶民の生活がわかる民具から、灯火具・喫煙具・化粧具・古文書などもみることができます。

相坂トンネル

MAP P77-C3 姫路市香寺町相坂

兵庫県道80号宍粟香寺線のトンネルで、香寺町相坂から須加院へ抜ける峠に掘られたトンネルです。大正時代に建設されたレンガ造りのトンネルで当時の趣のまま現在も利用されています。心霊スポットとしても有名です。

八徳山 八葉寺

MAP P77-C3 姫路市香寺町相坂1068
播但連絡道 船津ICから車で約15分

八葉寺は、天台宗のお寺で、736年に行基上人の開創と伝えられる古刹で、播磨六山の一つです。平安中期に「日本往生極楽記」を著した寂心上人(俗名:慶滋保胤)が七堂伽藍を整備しました。寂心上人は、書写山圓教寺の開創の性空上人と親交が厚く、上人からいただいたと伝えられる沐浴の湯釜が現存しています。また、この寺は播磨路で一番早い鬼会式(鬼追い)で知られています。鬼追いは、毎年1月7日に赤鬼と青鬼が息災延命、五穀豊穣の願いを込めて踊ります。また、有数の子安の木の群生地でもあります。

連続テレビ小説「ごちそうさん」などのロケ地

[☎]079-232-0349 [拝観時間]9:00～16:00

姫路市休養センター香寺荘

MAP P77-C3 姫路市香寺町恒屋1470
JR播但線溝口駅→車で約5分

神経痛、冷え性、慢性消化器病に効くというアルカリ性炭酸泉が、日帰りで楽しめる宿です。幻想的な竹林の露天風呂とプチプチ炭酸泉をお楽しみ下さい。またレストラン、ウッドデッキ等で食事も楽しめます。

[☎]079-232-7788 [営]10:00～20:00
[料]入湯850円平日1泊2食付き12,450円(税込)～ [休]不定期あり

瑞雲山 常福寺

MAP P77-C3 姫路市香寺町須加院420
播但連絡道 船津IC、豊富ICから車で約10分

江戸時代に建てられた黄檗宗の寺院です。中国風の楼門と本堂が美しく、池泉鑑賞式の庭園内にはキリシタン灯籠(市指定文化財)が残っています。

[体験できます]
・座禅(要予約)・写経
・普度勝会(8月21日)
お問い合わせは ☎079-227-5125
https://jo29g.net/

香寺ハーブ・ガーデン

MAP P77-C3 姫路市香寺町矢田部689-1
JR播但線香呂駅→徒歩約20分

香寺ハーブ・ガーデンでは、農薬や除草剤を使用せずに自然に近い状態でハーブを育てています。また、国や県・市・各大学・各企業と一緒にさまざまな研究を行い商品開発に役立てています。そして合成添加物を一切使用しないスキンケア商品やエッセンシャルオイル、地元で生産したハーブティーなどの販売を行っています。

[☎]079-232-7316 [営]10:00～17:00 [休]水曜

豊富 とよとみ TOYOTOMI

姫路市の北東部に位置し山河の美しい田園地帯に、「姫セン」の愛称で親しまれる「姫路セントラルパーク」や、春・秋シーズンに、広大な敷地に咲き誇る「姫路ばら園」などを楽しむことができます。

サファリ・遊園地

姫路セントラルパーク

迫力ある肉食動物や、草食動物たちを車窓から
間近で見られる大興奮サファリ!
マイカーはもちろん幌型バスでも巡れる。
ウォーキングサファリではえさやり体験も。

ヴィーナスGP

登降ライド
(別途乗車料金必要・要予約)

MAP P78-C-4
姫路市豊富町神谷字大蔵1434
姫路駅北口→姫路セントラルパーク行き終点下車(約30分)
[☎]079-264-1611
[営]10:00～17:00
[休]水曜不定休
※入園受付は閉園の1時間前まで。
※季節や曜日により料金・営業時間・休園日は変更となる場合があります。
最新情報はお問い合わせもしくはHPをご覧ください。

姫路ばら園

MAP P78-C-4 姫路市豊富町豊富2222
JR播但線仁豊野駅→北へ徒歩約15分
[☎]079-264-4044
[営]季節限定営業
春(5月中旬～6月中旬)　9:30～16:00(入園は平日15:30まで・土日16:00まで)
秋(10月中旬～11月中旬)10:00～15:30(入園は平日15:00まで・土日15:30まで)
[料](春)大人:700円(中学生以上)　※5月の第3、第4の土日は900円
子供:300円(但し、大人同伴に限り無料)
(秋)大人:600円(中学生以上)
子供:300円(但し、大人同伴に限り無料)
※開園期間中無休

オールドローズ、マザーローズ、フロリバンダなど750種3,300株のバラの香りと溢れる色をご堪能して頂けます。開園期間及び開花状況は毎年変動する為、HPやインスタ、お電話等でご確認下さい。

姫路市水道資料館 水の館

MAP P78-C-4 姫路市豊富町豊富1849
(姫路市上下水道局甲山浄水場内)
JR播但線仁豊野駅→徒歩30分　江鮒団地下車、西へ徒歩約10分
[☎]079-264-0411
[営]10:00～16:30(入館は16:00まで)　[料]無料
[休]毎週月曜日(但し月曜が祝日または振替休日の場合は翌平日)
年末年始(12月28日～1月4日)

水道の歴史や浄水技術を紹介。水を入れる容器をイメージした円筒形の館内でクイズやゲーム、実験装置などで生活と水のかかわりが学習できます。

林田・太市 はやしだ おおいち HAYASHIDA OOICHI

古くから姫路と鳥取を結ぶ因幡街道沿いの宿場町だった林田町。林田藩建部(たけべ)家一万石のお膝元として栄えました。現在も因幡街道沿いには、当時の面影を伝える文化財が残っています。

小栗上野介の妻道子ゆかりの地 林田をめぐる

まちあるき・林田

歴史と文化のいきづくまち林田。江戸時代初期の遺構「林田大庄屋旧三木家住宅」、城下町の面影が残る林田藩の藩校「敬業館」、池の中に浮かんだようにみえる絶景の「須濱神社」など多くの林田歴史文化遺産と自然を感じるまちなかあるきです。

○実施日／金・土・日・月・祝日　○所要時間／約2～3時間
○定員／1名～50名　○料金／無料(三木家のみ入館料が必要)
○予約は7日前まで。当日不可。受付は火・水・木休み。
事務局／NPO法人 新風林田　☎079-261-2338

韓国映画「風のファイター」(2006)のロケ地

映画「風のファイター」ロケ風景

太市筍組合

MAP P78-B-4

青々とした竹林に囲まれた太市地区は"筍"の産地として有名です。鉄分を多く含んだ赤土で育つため身は白く柔らかいのが特徴です。旬の時期は直売所で購入できます。

[直売所]姫路市西脇504番地
太市筍組合加工場 JR姫新線太市駅→徒歩約10分
[時期]3月下旬頃～4月下旬頃
※年によって収穫時期は変動します。
[営]8:00～12:00 ※売り切れ次第終了
[価格]1kg 1,300円～※相場によって変動します
[☎]080-7830-3288

姫路市伊勢自然の里・環境学習センター

MAP P77-B-3 姫路市林田町大堤615

里山の自然を保全し、子どもから大人まで様々な世代が楽しみながら生物多様性について学べる環境学習施設です。メダカやタガメといった希少な生き物がすむ環境が整備され、たくさんの動植物を観察することができます。池に入って生き物をつかまえたり、網を使ってトンボを追いかけたり、ご家族で楽しんでいただけます。

[☎]079-261-3234　[営]10:00～16:30　[料]無料
[休]月曜日、12月28日から翌年1月3日まで(ただし月曜日が祝日の場合は、次の平日が休園日となります。)

豊かな自然がおもてなし
歴史街道のまち林田

NPO法人　新風林田

【文化財】林田大庄屋旧三木家住宅・敬業館

MAP P78-A-4 姫路市林田町中構74

『林田大庄屋旧三木家住宅』

映画「恋えよ剣」(2021年公開)のロケ地

江戸時代の遺構、兵庫県指定重要有形文化財「林田大庄屋旧三木家住宅」や県下に唯一現存する藩校「敬業館」を舞台に、工夫を凝らした伝統行事イベントを開催。地元ボランティアの観光案内も好評です。(日・祝のみ)。団体見学可

林田藩 藩校「敬業館」

[☎]079-261-2338　[営]10:00～16:00(入館15:30まで)
【林田大庄屋旧三木家住宅】
[料]大人310円、高・大210円、小・中100円姫路市高齢者福祉カード・どんぐりカード・障がい者手帳等ご提示で減免対応。団体割引あり
[休]火・水・木(祝日の場合は公開)・年末年始(12/28～1/4)
【林田藩 藩校「敬業館」】
[料]無料
日曜・祝日のみ公開(ただし、年末年始12/28～1/4は休館)
イベント内容は右記ホームページで https://npo-shinpoohayashida.net

林田地域振興組合

姫路市はやしだ交流センター ゆたりん

MAP P77-B-3 姫路市林田町口佐見386

姫路市はやしだ交流センター
ゆたりん

地元野菜を使った
週替わりランチ一例

無料の足湯からの景色

2億1千万年前の堆積岩の割れ目から湧き出す温泉施設。開放感たっぷりの自慢の露天風呂や内風呂、無料の足湯があり、地元の恵みを材料にしたレストランや地元の採れたて野菜を販売する農産物直売所もある。林田史跡めぐりの後はぜひゆたりんへ。

[☎]079-261-3770
入浴施設／10:00～21:30(受付21:00)
入 泉 料／大人750円・小学生370円
レストラン／11:00～14:00・17:00～21:00
※ラストオーダー　平日 20:00・土日祝 20:30
農産物販売所／9:30～14:00(14時以降は、本館受付前にて販売しております。)
[休]木曜日(祝日の場合は翌日)　http://yutarin.net

桜山 さくらやま SAKURAYAMA

姫路市西部、桜山貯水池の周辺は豊かな緑が広がり、子供が楽しめる施設が集まっています。

姫路科学館

MAP P78-B-4 姫路市青山1470-15
姫路駅北口→星の子館前下車

世界最大級のプラネタリウム

直径27mのドームスクリーンに投影した本物そっくりの満天の星を見ながら、専門解説員による星空案内を楽しむことができます。

「地球と郷土の自然」「身のまわりの科学」「私たちの宇宙」をテーマにした常設展と、プラネタリウムがある総合科学館です。

[☎]079-267-3001 [営]9:30～17:00(入館は16:30まで)
[料]常設展示一般600円、小中高生210円、
プラネタリウム一般600円、小中高生210円(団体割引あり)
[休]火曜(祝日の場合は開館)、祝日の翌日(土・日・祝の場合は開館)、12/27～1/3、設備点検日等

姫路市自然観察の森・桜山公園

MAP P78-B-4 姫路市太市中915-6
姫路駅北口→自然観察の森または太市バス停下車

姫路市自然観察の森は全国に10か所ある「自然観察の森」の1つで2番目に古く、敷地の広さは約60haあります。また、西側に隣接する桜山公園には、自然環境と調和した市民のレクリエーション活動の場として、大型遊具や芝生広場があります。

姫路市自然観察の森 [☎]079-269-1260 [営]9:00～16:30
[料]無料 [休]月曜(祝日の場合は翌日)、年末年始(12/28～1/4)
メイン駐車場利用時間8:45～16:50

桜山公園 [料]無料(団体等で利用される場合は申請が必要で使用料がかかる場合があります。)
[休]年中無休 駐車場利用は8:30～17:30まで

姫路市宿泊型児童館「星の子館」

MAP P78-B-4 姫路市青山1470-24 姫路駅北口→星の子館前下車

国内初の宿泊できる児童館で、大型望遠鏡を使う天体観望会などを開催しています。

[☎]079-267-3050
[営]館内施設9:00～17:00、宿泊チェックイン15:00／チェックアウト10:00
[料]無料※宿泊料金は要確認。
[休]第2水曜(8、12月は無休)、年末年始(12/28～1/4)
※天体観望会は19:00と20:00の2回各1時間(要予約)

名古山霊苑

MAP P78-B-4
姫路市名古山町14番1号
姫路駅北口→車椅子車、徒歩約15分

姫路城を東に望む小高い丘の上に建てられた仏舎利塔は、一見の価値があります。

[☎]079-297-5030
[営]8:40～16:30
[料]仏舎利塔の見学:大人250円、小人(5歳以上13歳未満)100円
[休]12/29～12/31
※月例法要の毎月8日には姫路駅前から臨時バスが運行(往路1便、復路2便)

兵庫県立こどもの館

MAP P78-B-4 姫路市太市中915-49
姫路駅北口→こどもの館前下車

工作室や児童図書室、親子遊戯室、わいわいひろばなど遊ぶ所がたくさんあります。工作室では、テーマに沿ったチャレンジ工作や自分だけのオリジナル作品づくりが楽しめます。図書室では、ねころがってくつろぎながら本を読んだりかみしばいをみたりできます。その他、毎月開催される人形劇やかみしばい会、おはなし会、ボードゲームの会など楽しいイベントが満載です。

[☎]079-267-1153 [営]9:30～16:30 [料]無料
[休]毎週火曜日、月末、年末年始(12/28～1/4)。月末が火曜日の場合、翌日も休館。火曜日が祝日の場合、休日を除く翌日以降の最初の日

網干 あぼし ABOSHI

「網干」の名の起こりは魚吹八幡神社(うすきはちまんじんじゃ)の放生会(ほうじょうえ)が行われる日、氏子の漁師が殺生をやめて網を干してお参りをしたことから、周辺を網干と称したことによるといわれています。

龍門寺(りょうもんじ)

MAP P78-A-5 姫路市網干区浜田812
山陽電車網干駅→徒歩約20分

臨済宗妙心寺派の禅刹。難解な禅をやさしく説いた盤珪国師の根本道場として1661年に創建されました。方六十間境内用地を寄付した丸亀藩主とこの地の富豪・佐々木家の援助により創建。当時の遺構をそのままに350年の法灯を持続している。毎年4月第1日曜日と前日の献茶会の行事も有名。献茶会の実施についてはお問い合わせください。

[☎]079-272-1276

今に残る港町風情

まちあるき・網干

港町として栄え、寺社仏閣や歴史的建築物が多く点在する網干地区。龍門寺、大覚寺、薬屋門跡、山本家など地元ガイドが各施設でお待ちしております。

○実施日／毎年11月・3月
○所要時間／1時間～1時間30分
○料金／施設により有料
○主催／NPO法人あぼしまちコミュニケーション
開催については電話でお問い合わせください。 [☎]079-255-8001
事務局／あぼしまち交流館 FAX079-255-6546(申し込みはFAXで)

レンタサイクル

MAP P78-A-5
網干区余子浜12
あぼしまち交流館
※当日予約可
[☎]079-255-8001
[料]100円(税込)
[レンタル時間]9:00～16:00
[レンタル・返却場所]
・あぼしまち交流館
・エコパークあぼし 環境楽習センター

MAP P78-A-5
網干区和久478(JR網干駅周辺)
【ぱうじ、レンタサイクル】
※予約・貸出はお問い合わせください。
●株式会社国際旅行
[☎]079-273-2421
[料]1日貸:800円(税込)※電動車
[レンタル時間]9:30～18:00
※土曜:9:30～15:00
●アサヒビルパーキング
☎079-273-1151
[料]1日貸:400円(税込)
※電動車は800円(税込)
[レンタル時間]7:00～21:00

魚吹(うすき)八幡神社

MAP P78-A-5 姫路市網干区宮内193
山陽電車網干駅→宮内下車、徒歩約3分

創建年代については諸説あるが、平安時代に石清水八幡宮の別宮となり、魚吹八幡神社と呼ばれるようになったという。
10月21・22日に行われる「提灯祭り」で有名で、18台の屋台や檀尻、獅子檀尻などが練り出し、宵宮での神輿の渡御の際に、氏子が持つ高張提灯が前後し、長さ3mほどの高張提灯を、練り合うことで知られている。「チョーサ」の掛け声で高く差し上げる屋台練りも見ものです。

[☎]079-272-0664

山本家

[☎]079-255-8001(あぼしまち交流館)
[営]毎月第1・3日曜日 10:00～16:00
[料]資料代として500円(中学生以上)
MAP P78-A-5
姫路市網干区興浜70 山陽電車網干駅より徒歩約12分

網干銀行頭取や町長だった山本真蔵氏により現在の形に整えられた和洋折衷の建物。明治初期に建てられた主屋をはじめ大正建築の洋館、離れなどが建ちます。3階部分に望楼があります。平成元年に市の都市景観重要建築物に指定された貴重な文化財です。

※毎月第1日曜日、旧水井家公開(資料代として500円)
山本家、水井家の両方の場合は800円

エコパークあぼし 姫路市立網干環境楽習センター

MAP P78-E-6 姫路市網干区網干浜4-1
山陽電車網干駅より無料シャトルバスを運行しています。

[☎]079-272-9166 [営]9:00～17:00 [料]無料
[休]水曜日(祝日の場合翌日)、12月29日から翌年1月3日まで

積極的なバイオマス発電を導入したごみ焼却施設、ごみのリサイクルを図る再資源化施設のほか、ごみ・環境問題を楽しく学び、体験することができる環境楽習センターを整備しております。健康増進センターや大芝生広場など人と環境に優しい未来型都市空間を創出しています。

ダイセル異人館

MAP P78-E-5 姫路市網干区新在家1239
山陽電車網干駅→網干港行き終点ダイセル前下車、徒歩約3分

明治41年日本セルロイド人造絹糸(株)として設立された当時、セルロイドの技術指導のためにイギリスやドイツなどから招いた技術者の宿舎として建てられた洋館です。今は、ダイセル「異人館」として改装、一般公開しています。市より「都市景観重要建築物」に指定され、国の「住宅百選」・経済産業省の「近代化産業遺産」にも選ばれています。

お問合せは、株式会社ダイセル網干工場総務部(TEL079-273-7001)までお問い合わせください。

シーサイドエリア

的形海岸（まとがたかいがん）

MAP P78-C-6

[的形]山陽電車姫路駅→大塩駅下車
シーズン中は無料送迎車が運行（大塩駅到着後お電話下さい。）

京阪神から西へ最も近い潮干狩り場（4月～6月）。
夏（7月・8月）は海水浴も楽しめます。料金など詳細はお問い合わせを。

[問]的形潮干狩り・海水浴場　フリーダイヤル0120-559-939
[☎]079-254-1964

その他エリア

姫路市農業振興センター

MAP P77-D-3　姫路市山田町多田1174-47

姫路駅北口→西山田下車、徒歩約20分

[☎]079-263-2220　[営]見学時間　平日9:00～16:30
[休]土日祝（ただし日曜朝市やイベント開催日除く）、12月29日～1月3日

日曜朝市

毎月第一日曜日に開催している「日曜朝市」では、季節の野菜や花苗などを販売しています。

○開催時間／8:30～10:00
※1月は休み、12月は2回開催

姫路市埋蔵文化財センター

MAP P78-C-5

姫路駅北口→坂元下車、徒歩約2分

市内の遺跡や出土品を紹介する企画展を開催。毎週日曜日には勾玉づくりも体験できます。

[☎]079-252-3950　[料]無料
[営]10:00～17:00（入館は16:30まで）
[休]月曜（祝日の場合は翌日）、祝日の翌日（土日の場合は開館）、年末年始

おかげさまで創業100周年
“よろず相談所”
こまったら《たんよう》へ
どんなことでもお気軽にご相談ください。

100 Anniversary 地域のために皆様と
但陽信用金庫
本部フリーダイヤル 0120-200-707

本　店：加古川市加古川町溝之口772　TEL(079)422-7721
生野本部：朝来市生野町口銀谷511　TEL(079)679-2253

～地域のために、ひとのために～

小さなふれあい、大きなおつきあい
姫路信用金庫

本店　姫路市十二所前町105番地
電話 079-288-1121（代）
https://www.shinkin.co.jp/himeshin/

HP　instagram

家島諸島

いえしましょとう
IESHIMASHOTOU

姫路市の沖合約18kmに浮かぶ家島諸島は、大小44の島からなり、家島本島・坊勢島・男鹿島・西島では、さまざまな体験メニューを島の人と楽しむことができます。

家島（真浦港）

① 家島港ふれあいプラザ

真浦港→すぐ

レンタサイクル（電動アシスト自転車もあり）の貸出やおみやげ物店、定期船乗船券の販売所があり、島の観光情報もここでチェックできます。

TEL.079-325-8777
（(一社)家島観光事業組合）

一般社団法人 家島観光事業組合

〒672-0101
姫路市家島町真浦590-7
[☎]079-325-8777
[FAX]079-287-9911
[営]10:00～16:20
[休]不定休（年末年始）

家島観光のことならお任せを！家島のグルメ・イベントなど、最新の情報をお届けします。

※男鹿島・西島について、採石場は私有地のため立ち入りできません。（通年）

100回頭をなでると願いごとがかなうそう

② どんがめっさん

真浦港→徒歩すぐ

主人の帰りを待つ亀が長い間待ち続け、とうとう石になってしまったという伝説を持つ巨大な岩。沖に出た主人の無事を祈る女性達によって寄進された玉垣に囲まれている。

③ 姫路市家島B&G海洋センター

真浦港→徒歩約20分（真浦港→B&G海洋センター下 下車すぐ）

体育館、温水プール、グラウンド、テニスコートなどを有する総合スポーツ施設です。5月～10月には、カヌー、SUPなども体験できます。

[営]9:00～21:00 使用日の2か月前から前日まで、海洋センターにて受付
※カヌー・SUPなどは9:00～17:00（3日前までの要予約）
[休]月曜（祝日の場合翌日休館）、12/28～1/4
[☎]079-325-1000

家島（宮港）

家島諸一の原生林に囲まれた古社

④ 家島神社

宮港→徒歩約15分（宮港→芝生公園 下車約5分）

家島本島の最北端の天神鼻に位置。神武天皇が海上安全と戦勝を祈願したのがはじまりとされる、古い歴史を持つ神社です。鳥居からすぐの橋は人間界と神界を結ぶとの伝説があります。

⑤ 清水公園（監館眺望）

宮港→徒歩約20分（宮港→芝生公園下車すぐ）

江戸幕府が設けた番所（見張所）跡に設けられた公園からの眺望は「監館眺望」と呼ばれ、播磨灘では唯一となる家島諸島の多島美を満喫できます。

坊勢島

坊勢港→徒歩すぐ

⑥ 弁天島

海に浮かぶ伝説の島
「神権（じんごん）さん」とも呼ばれ、祠に漁師の守護神が祀られ、親しまれています。

⑦ 坊勢漁港ふれあいプラザ

坊勢港→すぐ

旅客待合所、乗降手続、地域特産品販売、情報コーナー、トイレあり

男鹿島

⑧ 男鹿島

採石によって風変わりな地形となっている「男鹿島」は海水浴や釣りなどのアウトドアが楽しめます。 海水浴場 ◆青井ノ浜海水浴場 ◆立ノ浜海水浴場

西島

⑨ 兵庫県立いえしま自然体験センター

兵庫県姫路市家島町西島

カヌー、カヤックやヨット、海水浴や磯遊びなど西島の自然を体感できます。 [☎]079-327-1508

体験プラン

昭和レトロ

家島まち並みフォト散策

レトロな町並みが懐かしい真浦地区。
島で一番にぎやかなこのエリアに残る昭和の香りと生活文化に、思わずシャッターを切ってしまうはず。
もしかすると島猫に出会えるかもしれません。

○実施日／日曜
○所要時間／約1時間30分
○定員／2名～6名
○料金／1名につき2,300円
○予約は7日前まで。

（一社）家島観光事業組合 ☎079-325-8777

ワンダーランドいえしまを

電動自転車で満喫！

青い空と青い海に包まれたのんびりゆったりとした島の時間を体験して下さい。

○料金／保証金2,500円
レンタル時間
～1時間:1,000円
～3時間:1,200円
～5時間:1,500円
5時間～:100円／1時間

※返却時に保証金からレンタル料金を引いて返金。
当日予約可（台数に限りあり）
※普通自転車 800円
（一社）家島観光事業組合 ☎079-325-8777

播磨灘の魚種がいっぱい

底引き網体験

春はアジ、ヒラメ、秋はカニ、カレイなどがとれる底引き網。ずっしりと重たい手応えが癖になりそう。新鮮な魚はお土産や、その場で季節料理にすることもできます。

○実施日／通年（年末年始除く）
○所要時間／約2時間
○定員／1名～12名
○料金／36,000円（1隻）
（10名以上のグループなら1人3,000円から体験可能）
○予約は5日前まで（当日不可）

輝観光 ☎079-325-0444

とれとれ魚がうれしい

家島・地引網

みんなで力を合わせて大きな地引網を引き上げます。ある程度引き上げたところで魚のつかみ取り。獲れた魚は基本的にお持ち帰りいただきますが、有料で調理をして食べることも可能です。

○実施日／5～9月末 ○所要時間／約2時間
○定員／20名～50名 ○料金／75,000円～（1網）
○予約は7日前まで（当日不可）

海の家 中村荘 ☎079-325-0492

おすすめ「姫路のグルメ」

HIMEJI GOURMET

※上記掲載写真はイメージです。

アイコンの説明

- 姫路名物があるお店
- お子様歓迎
- Wi-Fi
- 駐車場があるお店
- 個室のあるお店
- 英会話対応可能・英語メニュー有
- カード利用可能
- テイクアウト可のお店
- 電子マネー対応 ※対応可能な電子マネーの種類については店舗へお問い合わせください

姫路名物おすすめグルメ

山も海もある姫路市には、美味しい食材が揃っています。

アーモンドトースト

喫茶店モーニングサービスの定番メニュー。アーモンドバターを塗った食パンのトーストです。

城下町どっぐ

蒲鉾屋のあったかスナック。チーズの入ったソフトな蒲鉾と温かいドーナツ生地は相性抜群です。

あなご料理

瀬戸内海・播磨灘に面している姫路市。あなごを始め新鮮な魚介があがります。

ひねぽん

炙ったひね鶏（卵を産まなくなった雌鶏）のポン酢和え。居酒屋の定番メニューです。

姫路おでん

おでんに生姜醤油をつけて食べるのが姫路流。

姫路菓子

姫路の菓子が全国に名を知られるようになったのは、江戸時代後期からと言われ、藩主酒井家の歴代当主が茶の湯を好んだことから発展することとなりました。特に天保年間の家老・河合寸翁が財政再建を志し、産業振興の一環として和菓子づくりを奨励、職人を江戸・京都・長崎まで派遣し、技術を習得させたことが菓子づくりの原点となりました。

繊細なコクと豊かな香味の日本酒 世界に広がるブランド「GIはりま」!!

姫路市が位置する播磨(はりま)地域は「日本酒のふるさと」

その理由は、播磨地域（13市9町）が日本酒の生まれた地（奈良時代に編纂された『播磨国風土記』の記述による。）であり、最高級の酒米『山田錦』誕生の地でもあるからです。

このような播磨地域の歴史や酒文化が評価され、令和2年（2020年）3月16日に『はりま』が、国が農作物や食品の地域ブランドを保護する地理的表示（GI）に指定されました。

播磨地域の酒蔵が兵庫県産山田錦のみを使って醸造するなど厳しい条件を満たした日本酒だけが『はりま』を名乗れます。

2026年2月現在、『GIはりま』に認定されている日本酒は播磨地域の15酒蔵53種です。そのうち、姫路市内では5酒蔵25種もの日本酒が認定されてます。

『はりま』の日本酒は、口当たりが柔らかく優しい丸みがあり、苦みの少ない繊細なコクと豊かな香味を有しています。兵庫県産山田錦を使用し、健全に育成された麹を使用することで、もろみに心地良い酸味が付与され、軽快な後味に仕上がった『はりま』の日本酒を是非、お楽しみください。

播磨の応援キャラクター もりりぃ

姫路市内には8つの酒蔵があります。姫路での食事のお供に、お土産に、日本酒はいかがでしょうか。

神崎酒造 【主要銘柄】 龍王の舞 真名井乃鶴	名城酒造 【主要銘柄】 官兵衛	壺坂酒造 【主要銘柄】 雪彦山	ヤエガキ酒造 【主要銘柄】 八重垣 黒乃無
本田商店 【主要銘柄】 龍力 米のささやき	田中酒造場 【主要銘柄】 白鷺の城 名刀正宗	姫路灘菊酒造 【主要銘柄】 灘菊	下村酒造店 【主要銘柄】 奥播磨

01 グルメ・サービス キュエル姫路

MAP P81-A-4

姫路駅からすぐのキュエル姫路には、魅力あるお店が入っており、3～7階にはシンボルツリーが伸びる吹き抜けテラス空間を備えております。おいしい食事と心地良い空間が魅力のキュエル姫路をどうぞお楽しみください。

6F:彩 TERRACE
営 月～金／16:00～23:30
土日祝／14:00～23:30

5F:しゃぶしゃぶ温野菜
営 平　日／16:00～23:00
土日祝／11:30～15:00
16:00～23:00

4F:あなご料理　柊
営 ランチ／11:00～14:30
ディナー／17:00～22:00

1F・2F:MONZEN
営 8:00～23:00

休 各店舗にて異なります

6F

彩TERRACE ☎079-280-2113

5F

しゃぶしゃぶ温野菜 ☎079-280-8314

4F

あなご料理　柊 ☎079-287-8848

1F・2F

MONZEN ☎090-5686-9588

ピオレ姫路　ピオレ姫路はJR姫路駅すぐのショッピングセンターです

☎079-226-0123(代)
休 不定休 https://www.jrw-urban.co.jp/piole-himeji/

02 グルメ おみやげ館「播州うまいもん処」

MAP P81-B-4 姫路市豆腐町222

「播州地域のうまいもんをバラエティ豊かにワンストップで味わえる食の空間」をコンセプトに姫路名物の「姫路おでん」や「えきそば」、地産地消・地元食材にこだわった「特製海鮮丼」などここでしか味わえないご当地グルメを提供する5店舗が勢ぞろい!

03 グルメ ピオレ姫路 飲食店

MAP P81-B-4 姫路駅前町188-1 ピオレ姫路

神戸阪神間で有名なスパゲティ専門店「リュリュ」や様々な定食を取り揃えた「さち福やカフェ」、毎朝獲れたての魚を扱う寿司屋「立喰い宝すし」など様々なジャンルの飲食店が集結。
その他、「スターバックスコーヒー(4F)」や「ナナズグリーンティー」では姫路城を一望しながらお寛ぎいただけます。
姫路駅周辺でのお食事や喫茶のご利用はぜひピオレ姫路へ。
詳しくはピオレ姫路のHPをご参照ください。

※19:30～19:45はテイクアウトのみ対応

04 グルメ 姫路駅前 フェスタビル

MAP P81-B-4 姫路市駅前町363番地1

※店舗により異なります。

☎079-221-3500(平日9:00～17:00)　休 年中無休
営 11:00～23:30(店舗により異なります)　http://himeji-festa.com/

姫路駅前フェスタビルにはグルメを中心としたお店が約15店舗!
ランチもディナーもカフェもフェスタでゆっくりとおくつろぎ下さい。

05 中華まん専門店・テイクアウト 肉まんSHOP 牛すじハッピー

MAP P78-B-4 姫路市東辻井3丁目3-17 KAGOYAビル1F

通販・インスタは
こちらの二次元コードから

☎079-260-6090
営 10:00～18:00
休 日・月(祝日も含む)
P 店前駐車場有

姫路発祥「牛すじまん」を販売する中華まん専門店

累計販売数180万個
大人気! 牛すじまん

和牛100%の牛すじをとろとろスキヤキ仕立てにし、ふかふかの皮で包んだ「牛すじまん」は一口でクセになる至福の味わい。全国中華まん博覧会で高評価を獲得し、テレビ・ラジオも注目!その他ホットサンドでプレスした新感覚の肉まんチーズプレス、姫路和牛を使った姫牛まん、よもぎ粉を練り込んだよもぎあんまんなど常時6種類以上の個性ある中華まんを取り揃えております。

和風レトロな座敷とミニマムモダンなカウンターの店内では蒸し立て肉まんをお召し上がりいただけるほか、ドリンク、スイーツメニューもございます。
またお土産に持ち帰り用の冷凍パックを各種ご用意しております。

冷凍持ち帰りパック
各種あり

06 回転寿司 力丸・JR姫路駅店

MAP P81-A-4 姫路市豆腐町222 ピオレ3

「姫路駅に一番近い回転寿司店」で創業40年以上の老舗のグルメ回転寿司チェーンです。名物の穴子、瀬戸内の鮮魚を使ったお寿司を中心に、価格も110円（税込）～とリーズナブル。観光、お買い物帰り、ビジネスにと幅広く、ご利用ください。

☎079-287-2727
営（平　日）11:00～21:00（LO 20:50）
（土日祝）11:00～21:30（LO 21:00）
休 1月1日
https://kaiten-sushi.net/

〈辻井店〉
姫路市辻井3丁目1193-1
☎079-299-3001
営 11:00～21:00（LO 20:40）
休 1月1日

〈東山店〉
姫路市東山239-1
☎079-246-5500
営 11:00～21:00（LO 20:40）
休 1月1日

〈中地店〉
姫路市飾磨区構4丁目-90
☎079-228-0100
営 11:00～21:00（LO 20:40）
休 1月1日

〈海鮮どんぶり本舗力丸 ピオレ姫路おみやげ館店〉海鮮丼専門店
姫路市豆腐町222 ピオレ姫路おみやげ館
☎079-240-7715
営 11:00～20:00（LO 19:40）
休 1月1日

07 日本料理・すし・穴子 姫路 すしー

MAP P79-A-3 姫路市坂元町35

姫路駅・姫路城から徒歩13分
完全個室で瀬戸内の天然アナゴと鮮魚を贅沢に。
寿司や一品料理、地酒とともにご堪能ください。

☎079-222-6961
営 11:00～14:00
16:30～23:00
休 不定休
https://www.sushi-ichi.co.jp/

当日予約はお電話でお問い合わせください。

他には無い、柔らかい「瀬戸内天然穴子のにぎり寿司」がオススメ

一番人気の虫刻セット（8,500円・税込）

カウンター席や、2名様から利用できる相席無しの完全個室も有ります

お米にもこだわっています

二次元コードで、
オフィシャルページへ

08 和食【好古園内】 レストラン 活水軒

MAP P79-B-2 姫路市本町68

四季折々に美しい好古園の庭園を眺めながらゆったり食事が楽しめる。おすすめは、数量限定の「姫御膳」や「国産牛の陶板焼きセット」、「うな重御膳」等。夢前町特産の「夢そば」など地元の食材が使われていて女性に人気（季節・仕入れにより内容が変わります）。

☎079-289-4131
営 喫茶 10:00～16:00（L.O. 15:30）
食事 11:00～16:00（L.O. 15:00）
休 12/29-30
※コーヒー、紅茶 550円
その他播磨の地酒の利き酒セットもございます。

09 日本酒と元祖綿菓子牛鍋 姫路灘菊酒造 前蔵

MAP P83-C-2 姫路市手柄1丁目121 姫路灘菊酒造内

歴史ある酒蔵で食べる「元祖綿菓子牛鍋」、お砂糖の代わりに綿菓子を用いた灘菊オリジナル牛鍋です。
明治43年創業時の酒蔵は土壁・柱・梁は当時のままに、ノスタルジックな雰囲気を残しております。
元祖綿菓子牛鍋や、酒蔵ならではの麹・甘酒・酒粕の発酵食品を豊富に使った体に優しい「発酵御膳」を楽しめます。

☎079-224-0707
営 昼の部 11:30～14:30（LO 14:00）
夜の部 予約のみ（10名以上）17:00～21:00
休 昼の部 毎週火曜日
夜の部 毎週火曜日・日曜日
https://www.nadagiku.co.jp/

10 和食 テイクアウト専門 たけだの穴子めし まねき本店

MAP P81-B-4 姫路市駅前町363-1 フェスタビル1F

弁当屋が作る最高峰を目指した穴子めし、それが「たけだの穴子めし」です。
明治から継承したまねき本店がお届けする新しい姫路の味をぜひ、ご堪能ください。

☎079-223-8652
営 9:00～20:00
ラストオーダー19:30
休 元旦（フェスタビルに準じる）
https://www.maneki-co.com/

11 どろ焼お好み焼き
喃風

MAP P81-B-3 姫路市東駅前町57　あらきビル1F

和風味の生地を流すのは、230℃の高温に熱した鉄板。具を乗せたら、職人のコテさばきで素早く包み上げていきます。焼き上がりは、おもてはパリッ、中はトロリ。スプーンですくって、特製だしをつけてお召し上がりください。お好み焼でもなく、もんじゃでもない新しい食感です。どろ焼を召し上がれるのは喃風だけ!!!

☎079-280-3411　休12月31日、1月1日
営 平　日 11:30〜15:00　17:00〜23:00
（LOフード1時間前／ドリンク30分前）
土日祝 11:30〜23:00
（LOフード1時間前／ドリンク30分前）
※定休日･営業時間は変更になる場合があります。

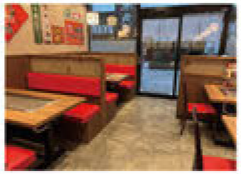

風ミックス玉

とろねぎ豚

ちゃんぽん

14 洋食レストラン&カフェ
カフェ・ド・ムッシュ

MAP P78-C-5 姫路店

ブランチピラフ

「秘密のケンミンSHOW」「王様のブランチ」
「バナナマンの早起きせっかくグルメ!!」
「がっちりマンデー」など
多数のメディアに出演!

アーモンドバター発祥の店!

多数のメディアに取り上げられ、朝から行列ができる店として地元では有名。100種類以上のメニューは全て手作り。モーニング、ランチなど幅広い利用を。美味しさはもとより、ボリュームとリーズナブルさが自慢の地元の人に愛されるお店です。

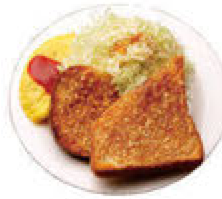

モーニングサービス（7:00〜11:00）ドリンクに無料でついてきます。

（姫 路 店）☎079-289-1120
姫路市市川台1-7

（網 干 店）☎079-273-7758
姫路市網干区津市場791-3

（新在家FC店）☎079-291-1234
姫路市新在家中の町17-17

営 7:00〜21:30（LO21:00）
※時間が異なる店舗もあります。
休 なし（FC店は不定休）
HP https://www.muche.jp/

新在家FC店

網干店

姫路店

12 お食事･お土産･ご休憩
高田の馬場（たかたのばば）

MAP P81-B-1 姫路市本町68

姫路城の目の前に位置する、姫路最大の観光の専門店。旅行者の休憩所、集合場所など気軽に利用を。姫路名物のお食事やお土産品などの販売も充実しています。

☎079-222-2505
営 9:00〜17:00
休 年中無休

揚羽蝶御膳（要予約）
高田の馬場饅頭

13 焼肉屋
焼肉 まるかつ

MAP P80-C-6 姫路市南駅前町29

メニュー豊富な絶品焼肉を味わえるお店として、長年愛されている姫路の老舗焼肉店「焼肉 まるかつ」。驚異の注文率を誇る大人気定番メニュー「まるかつ名物塩タン」をはじめ、当店自慢の特製みそだれでお召し上がりいただく絶品肉の数々!サイドメニューも充実しており、最後のメまでたっぷりご満足いただけます。
宴会にはお客様のお好みに合わせたコースをご用意いたしますので、お気軽にお問い合わせください。

☎079-289-0279
営 火〜土、祝日、
祝前日／17:00〜23:00
（料理LO.22:15､ドリンクLO.22:15）
日　／17:00〜22:30
（料理LO.21:45､ドリンクLO.21:45）
日曜日の最終入店は20時45分です。予めご了承ください。
休 毎週月曜日
HP https://yakinikumarukatsu.owst.jp/

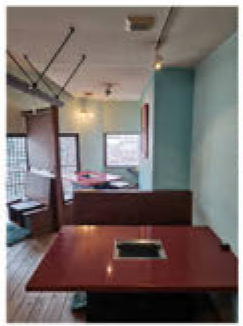

姫路もつ鍋

15 和食
西村屋白鷺館

MAP P81-A-3 姫路市十二所前町23

創業165年の日本旅館「西村屋」が代々受け継いできた味と技。松葉蟹の漁期にはかに料理を。その他の時期には日本料理を。季節を愉しみ、伝統を守りつつ時代の息吹を感じさせる心を込めたお料理でおもてなし致します。

☎079-285-3939
営 11:30〜15:00（LO14:00）
17:00〜21:30（LO20:30）
休 4月〜10月／水曜日
10月〜3月／定休日　無

16 日本料理
料亭 川飛

MAP P83-C-2 姫路市栗山町167

創業大正四年。確かな技術と最高級のサービスをご提供させていただきます。播磨の海、山、里の幸に老舗の技と真心を込めた川飛の味を、是非ご賞味くださいませ。

☎079-222-2627
営 11:00〜22:00 要予約
休 月曜（前日までのご予約にて月曜日も営業）

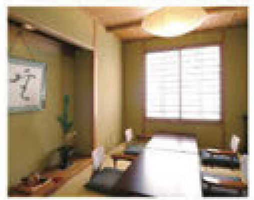

グルメ

和食・居酒屋・イタリアン

HIROOKA FOOD MARKET

※各店舗にて異なります

食からの絆が経営理念。新鮮な旬の食材を使い、手間暇かけて作るこだわりの和創作料理、寿司や焼肉等々、各店舗にて様々なメニューをお楽しみいただけます。

17 じごろ 本店
MAP P81-B-3
姫路市南町53
☎ 079-289-4506
営 17:30～23:30(LO23:00)
休 不定休

18 和屋じごろ姫路
MAP P80-B-6
姫路市南駅前町94山上ビル1階
☎ 079-240-7680
営 17:00～23:30(LO23:00)
休 不定休

19 じごろ 金べこ
MAP P81-B-3
姫路市南町51
☎ 079-282-8033
営 17:30～24:00(LO23:30)
休 不定休

20 じごろ 小廣(こひろ)
MAP P81-B-4
姫路市駅前町222 姫路第一ビル1F
☎ 079-285-3305
営 17:30～23:00(LO22:30)
休 不定休

21 ど豚骨 虎砲
MAP P81-A-3
姫路市南町41
☎ 079-288-5670
営 11:30～14:30
18:00～24:00
休 不定休

22 じごろ 天神(てんじん)
MAP P81-A-3
姫路市忍町12
☎ 079-223-3220
営 17:30～23:00(LO22:30)
休 不定休

23 じごろの隠れ家 時庵
MAP P81-B-3
姫路市南町52
☎ 079-282-7876
営 17:30～23:30(LO23:00)
休 不定休

24 料理屋 じごろ 立町
MAP P81-A-2
姫路市立町62

2026年11月
NEW OPEN予定

ウエディングシェフが手掛けるイタリアン

25 イタリアンダイニング リコルド

MAP P81-C-4 姫路市駅前町27番地
テラッソ姫路4F（アースシネマズ姫路向かい）

友だちやご家族とまた映画鑑賞の際に、美味しく心地よいひと時をお過ごしいただける空間です。
シェフが織りなすイタリアンをお楽しみ下さい。

☎ 079-282-7700
営 日～木 10:45～20:30(LO.19:30) ／ 金・土 10:45～21:00(LO.20:00)
休 年始 1/1・2
HP https://www.ricordo-ita.jp

モチモチ食感の生パスタやナポリ風ピザ、グラタンなど色彩豊かな料理

人気のビッコロパフェなどドルチェ、ドリンクやアラカルトも充実

テラスからは姫路城が一望できます

Webサイトは
こちらから↓

カフェレストラン

26 茶房 大陸本店

MAP P81-B-2 姫路市綿町89（御幸通り商店街東入る）

昭和22年（1947年）創業。現在、姫路で最古の喫茶店です。アーモンドバターを塗ってから、こんがり焼いたご当地グルメの「アーモンドトースト」や懐かしい極太麺の焼きミートスパが人気です。また「姫路おでんケーキ ¥540（税込）」「アーモンドバター ¥756（税込）」はお土産にいかが！

☎ 079-222-0071
営 8:00～17:00
（変更の場合あり）
休 年始以外無休
HP http://tairiku-cake.jp

※価格変更の場合もありますご容赦下さい

姫路おでんケーキ ¥540(税込)

焼きミートスパ ¥900(税込)

和食

27 あなご料理 柊(ひいらぎ)

MAP P80-A-4 姫路市十二所前町88

手焼きにこだわった姫路名物【あなご料理】、あの芸能人も美味しいとうなった味。『穴子づくし御膳』はランチもディナーもご注文いただけます。
播磨の地酒と一緒にどうぞ。

☎ 079-284-1239
営 11:00～14:00(LO13:30)
17:00～22:00(LO21:00)
休 水曜

※すべて税込価格です

穴子お造り三種盛り 2,750円

～柊の魅力が全て詰まった『穴子づくし御膳』は、地元の人にも人気です～

黒あなご弁当2,590円 赤あなご弁当2,330円

自宅用、ご贈答用、地方配送もあります。

お食事

28 千姫茶屋(イーグレひめじ1階)

MAP P81-B-1 姫路市本町68-290 イーグレひめじ1階

お城間近！
姫路の名物料理が一同に揃う観光のお客様には最適！

店内

名物No.1
しらす丼 1,848円(税込)
人気No.1
千姫よくばり2色丼 2,178円(税込)
外国人、ハラルメニューあります。

☎ 079-288-4567
営 11:00～14:30(LO14:00)
夕方からは団体様ご予約のみ営業。お問い合わせください。
休 なし
HP https://kiko-himeji.jp

姫路名物穴子丼 2,420円(税込)

大きな大名盛で食べる名物料理がたくさんあります。

グルメ

おでん、焼鳥、餃子、牡蠣など姫路の食文化が一箇所で堪能できる呑み屋横丁

29 姫路のれん街

MAP P81 B-4
姫路市駅前町363-1
フェスタビル1F

姫路おでんと串かつ【姫路のれん街】

おでんと串かつ 姫路のお店

昆布と鰹でしっかりダシをとり、コトコト煮込んだおでん。すりおろし生姜醤油で食べるのが姫路流。熱々串かつや姫路名物"ひねぼん"、地酒も充実!

☎079-280-4412
営 11:00～24:00
休 年中無休
※姫路おでん協会加盟店
※串かつ1本110円～

活気にあふれた店内は連日満席

カウンター席もあります!

当店発祥の"姫路しゃぶしゃぶおでん鍋"

生姜醤油で食す「姫路おでん」143円～

姫路名物"ひねぼん"

二度づけ禁止の"串かつ盛り合わせ"

寿司酒場【姫路のれん街】

姫路酒肴 魚寿司

本格的で破天荒な江戸前すしをカジュアルにワイワイ呑みながら。"マグロのロッシーニ"や"飲める天然白鮭"など、他所にはない独特な握りメニューがずらりと並ぶ。

☎079-222-0158
営 11:00～23:00
休 なし
https://www.spice-works.co.jp

海鮮浜焼き【姫路のれん街】

○上水産

新鮮な魚介を肴に皆でワイワイ本格的な浜焼き。
名物大判マグロ刺しを初め、楽しく美味しい魚介料理が、てんこ盛りです。

☎079-222-0158
営 11:00～23:00
休 なし
https://www.spice-works.co.jp

炭焼き串【姫路のれん街】

まるまさ家

備長炭で焼く本格串焼きが全種1本110円。姫路名物の焼きあなごや播州百日鶏／ひねポンも大人気。お昼の11時からやっているので昼飲みに最適です!

☎079-222-5051
営 11:00～23:00
休 なし

国産鶏を炭火で焼く美味しい匂いに思わず寄り道

昼間でもビールと焼鳥で乾杯

タイ料理・アジアン料理【姫路のれん街】

姫路タイ屋台 玲(レイ)

姫路で大人気のタイ料理専門店のお店!
クロックで作るソムタムやガイヤーンなど定番メニューから変わり種まで常時50種類以上のフードメニューをご用意!タイビールやワインなどお酒も充実しております!

☎079-280-4423
営 11:00～24:00
休 年中無休
※ランチメニューあり
※昼呑み大歓迎

広々店内はタイの小物がたくさん!

大人気!プーパッポンカリー!

タイから直輸入

おつまみからガッツリご飯ものまで

グルメ

30 明石焼き風たこ焼き 姫路タコピィ

MAP P81-B-4 姫路市駅前町188-1 グランフェスタ5番街

"姫路のソウルフード"として愛され続ける「明石焼き風たこ焼き」、60年変わらぬ味を提供しております。

☎ 079-221-3657
営 10:00～20:00
休 グランフェスタに準ずる
www.maneki-co.com

たこ焼き 10個550円

姫路食の名人 松本さん

イカ焼き 350円

オムライス(トマトーデミグラスソース) 530円

中華麺に和風だし
まねき 姫路名物 えきそば

休 なし
https://www.maneki-co.com

31 えきそば マネキダイニング店

MAP P80-B-5

JR姫路駅 新幹線乗降口前
☎ 079-224-0255(まねき食品)
営 7:00～20:00

32 えきそば えきそばグランフェスタ店

MAP P81-B-4

駅前町221 (グランフェスタ地下1F)
☎ 079-283-1103
営 10:00～20:00

33 えきそば えきそば大手前店

MAP P81-B-2

白銀町67 大手前パーキング1F
☎ 079-283-2208
営 10:00～18:00

34 えきそば 姫路駅在来上り・下り店

MAP P80-B-5

JR姫路駅 山陽本線 上り・下りホーム
☎ 079-224-0255(まねき食品)
営 上り6:00～23:00 下り6:00～24:00

35 コーヒー専門店 はまもとコーヒー

MAP P81-B-2 姫路市二階町49

1975年創業珈琲専門店。サイフォンで淹れるコーヒーと姫路名物アーモンドトーストが人気。純喫茶ならではのゆっくりとした時間をお楽しみ下さい。

☎ 079-282-2233
営 7:00～17:00
休 木曜
・アーモンドトースト 550円
・はまもとブレンド 550円

朝早くから立ち寄れるのが嬉しい

36 洋食 洋食屋料理番

MAP P83-C-4 姫路市中地283-2

1993年のオープンより地元の皆様に支えられて30年が過ぎました。丁寧な仕込みで安定した美味しさを守り続けます。オーソドックス「だけじゃない」洋食の楽しさを皆様へお洒落な雰囲気で提供致します。

☎ 079-293-6323
営 11:00～15:00(LO14:00)
18:00～21:00(LO20:00)
休 月曜(祝日の場合火曜)
木曜ディナー
https://ryouriban.com

37 和食・弁当・テイクアウト お食事処 千姫

MAP P81-B-1 姫路市本町68 家老屋敷「ろ」の屋敷

姫路城の入口に面したお店です。姫路名物のメニューでお迎えします。テイクアウト、お弁当もOKです。少人数グループの予約もお受けします。(25名迄・メニューは相談可)。

☎ 079-280-2799
営 10:30～17:00
休 年中無休
※名物の秘伝タレを使ったホルモンうどんも好評です。

穴子重

ローストビーフ丼

38 和創作料理 食菜家うさぎ～町なか～ 姫路駅前店

MAP P81-B-3 姫路市南町65 大手前ビル3-4F

姫路駅から徒歩2分、お城までの目抜き通りにありアクセスも便利。地元名物や新鮮なお魚・鶏・野菜など、豊富な食材で職人が心を込めて創る料理を、落ち着いた空間で楽しめます。夜は気軽な居酒屋風メニューになります。

※喫煙は夜のみ可
☎ 079-288-6636
営 11:30～15:00(LO14:00)
17:00～23:00(LO22:15)
休 12/31、1/1(12/30・1/2・1/3 夜のみ営業)
公式HPは【食菜家うさぎグループ】で検索
※写真は令和8年6月現在にて

洗練された和モダン空間。1名～70名まで利用可能。個室空間でゆっくりと食事ができます。

穴子尽くし御膳3,300円(税込)
心ゆくまで穴子を堪能できる穴子尽くしの名物御膳です。

うさぎ花かご御膳1,880円(税込)「うさぎ」の一番人気を盛り込んだ華やかな御膳です。

おいしさ創造をバックアップ

砂糖・小麦粉・油脂・乳製品 etc.

株式会社 ヤマノ

URL：https://www.yamano-net.co.jp

東京支店 〒272-0137 市川市福栄4丁目5-18
大阪支店 〒555-0012 大阪市西淀川区御幣島3丁目8-13
京都支店 〒612-8457 京都市伏見区中島宮ノ前町21番地
岡山支店 〒703-8221 岡山市中区長岡33番地
姫路支店 〒670-0055 姫路市神子岡前1-4-33
本社 TEL:079-296-1171 FAX:079-296-1777

39 ワインバー Kevin's

MAP P81-A-3 姫路市南町23番1 南町クリスタルビル901

充実したワインストック、ビル最上階からの眺望と開放感をお楽しみ頂けるお店です。

☎079-258-7476
営 17:00～22:00
休 月・火曜日
インスタグラム: kevin_mitani

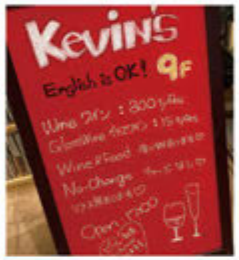

40 お茶屋さんがつくる抹茶スイーツ こばやし茶店

MAP P81-B-2 姫路市二階町66

60年以上姫路市民に愛されるグリーンソフトをはじめ、抹茶・和菓子セット、抹茶フォンデュ、抹茶アフォガートなど、お茶専門店ならではの、こだわり抹茶スイーツを店舗1F奥 抹茶喫茶「存外」でゆっくりと味わっていただけます。

☎079-225-0232
営 10:00～18:00 (LO 17:40)
休 火曜日
https://www.ocha-kobayashi.jp/

抹茶・和菓子セット 660円

グリーンソフト 248円
店頭では4～9月限定でパリパリたてソフト(300円)も

こばやし茶店 二階町側入口

抹茶アフォガート 1,100円

41 御食事処・姫路おみやげ 夢乃そば

MAP P78-B-4 姫路市夢前町置本583番地

500名様対応の予約制レストランをはじめ、国産蕎麦・丼ものをご提供できる蕎麦処"夢乃蕎麦"、そして播州銘菓、全国からセレクトした食品やおしゃれな雑貨が並ぶ売店など、旅されるお客さまはもちろん、地元のお客さまにも存分にお楽しみいただける空間となっております。2025年4月に素材にこだわったジェラートのお店"DATTE"がオープンしました。

☎079-335-1188
営 売店 9:00～17:00
食事(夢乃蕎麦)11:00～16:00(ラストオーダー15:00)
食事(レストラン)4日前、4名様以上で予約可
限定御膳は1名様～(土日祝のみ)
DATTE 10:00～16:00
休 1/1～1/3

夢乃蕎麦

DATTE ジェラート

レストランご予約料理

42 和食 天晴水産 みのり家

MAP P78-C-5 姫路市白浜町甲912-18 天晴水産㈱2F

播磨灘に面する漁師の町、家島町坊勢で60年以上にわたり魚の卸業を営む「天晴水産」の直営店です。直営店舗だからこそ実現出来る新鮮な魚を使った料理を、手軽な料金で提供しております。併設の自社工場で加工した、釜揚げしらすを使った【しらす丼】も絶品です。

☎079-247-0077
営 11:00～15:00(LO14:30) 土日祝11:00～15:30(LO15:00)
休 水曜日 http://www.apparesuisan.co.jp/

43 和食 天晴水産 万福

MAP P78-A-6 姫路市家島町坊勢694-40奈座漁港

坊勢港から徒歩2分。漁師町ならではの新鮮な海の幸を提供。「天晴水産」自社工場のちりめんや、オリジナル商品のじゃこ辛なども販売しています。お弁当の注文も承っております。

☎079-280-9090
営 9:00～15:30[食事11:00～15:00(LO 14:30)]
休 金曜日 http://www.apparesuisan.co.jp/

刺身定食

万福定食

姫路でのお食事に！「清交倶楽部グループへ」

少人数から団体様のご予約承ります。

清交倶楽部グループ店では、観光でのお食事や各種会合など、さまざまなシーンでご利用いただけます。旬の味覚や地元の豊かな恵みを、コース料理や会席弁当でご堪能いただけます。ゆったりとした落ち着きのある空間で、四季の移ろいを感じながら、思い出に残るひとときをお過ごしください。

←日本料理のほか、多彩なフレンチコースもご用意しております。4,000円～。
アレルギー食材にも対応しております。バリアフリー、授乳室、車椅子完備。
※各種個室完備!
～対応店舗～
《SEIKO CLUB会議所店》

旬の味覚を和のおもてなしで→
播磨名物!穴子を使ったお料理や旬の食材を上品に
会席弁当4,000円～
～対応店舗～
《SEIKO CLUB会議所店》
《和ダイニング三日潮》
《白鷺宮護国神社》

観光にピッタリ!気軽に楽しめるお弁当スタイルも各種ご用意しております!弁当3,300円～※要予約
～対応店舗～
《SEIKO CLUB会議所店》
《白鷺宮護国神社》

44 SEIKO CLUB会議所店
美食レストラン(フレンチ・日本料理)

MAP P80-D-4 姫路市下寺町43 商工会議所B1

☎ 079-281-6800
営 昼 11:30～15:00(Lo.14:30)
夜 17:30～21:00(Lo.20:00)
休 水曜日
HP セイコウクラブで検索

滝の流れとガーデンに癒される寛ぎの空間で旬の味覚をお楽しみいただけます。ディナータイムにはピアノ生演奏やガーデンのイルミネーションを楽しみながらお過ごしください。少人数観光料理は、10～30名様対応!

45 和ダイニング三日潮(わだいにんぐみかしお)
和食(季節のお膳・会席料理)

MAP P81-C-1 姫路市総社本町190

☎ 079-224-1113
営 昼11:30～15:00(Lo.14:00)
土・日・祝11:00～15:00(Lo.14:30)
休 火曜日、第1・第2月曜日
HP 三日潮で検索
※写真イメージ季節により変更

観光名所!播磨国総社に隣接する「和ダイニング三日潮」。食材の宝庫「播磨」ならではの旬の山海の幸を使った四季折々のお料理をお召し上がり頂けます。観光料理は、10～80名様対応!

46 白鷺宮護国神社(しらさぎのみや ごこくじんじゃ)
世界文化遺産姫路城一望

MAP P79-C-3 姫路市本町118

会食・宴会のご利用予約は、SEIKO CLUB会議所店へお電話ください。
☎ 079-281-6800・10:00～18:00
休 水曜日
HP セイコウクラブで検索
※事前に要予約。

世界文化遺産 国宝姫路城を望みながら会席弁当などのお食事をゆったりとお楽しみいただけます。ご利用は、20～60名様対応。
※ご利用の際は、会場の空き状況など事前にお問合せください。

47 おもてなしダイニング福亭(おもてなしだいにんぐふくてい)
美味しい魚を食べるなら福亭へ。

MAP P81-B-3 姫路市亀井町75

美味しい魚を食べるなら「福亭」。姫路駅から北へ徒歩5分の場所に位置しています。料理長自ら市場で仕入れる新鮮な魚介類と、旬の味覚をお楽しみいただけます。店内は落ち着いた雰囲気で、普段使いの食事から記念日・各種宴会にもご利用いただけます。
【ランチ:1,850円～3,500円】【ディナーコース:4,500円～・宴会コース:8,500円～ 2h飲み放題付・他各種単品】

☎ 079-222-8150
休 水曜日
HP 福亭で検索
※写真イメージ・季節により変更
営 昼[平 日]11:30～14:30(Lo. 14:00)
[土・日・祝]11:00～15:00(Lo. 14:30)
夜[平 日]17:00～22:00(Lo. 21:00)
[日・祝]17:00～21:00(Lo. 20:00)

【昼】播州満喫「白鷺膳」

【昼】板長一押し「お造り膳」

【夜】鮮魚&牛肉の炭火焼きコース

48 旬の天ぷらと季節料理 吉福
美味な料理とお酒に舌鼓。至福のひとときを―

MAP P81-B-3 姫路市駅前町353 ダイワロイネットホテル姫路 1F

旬の味覚を楽しめる揚げたて天ぷらはどれもサクサクで美味。姫路駅から北へ徒歩4分!明るくゆったりとした店内で旬の味覚を「お膳」「日替わり」「天ぷらコース」でお召し上がりいただけます。夜は一品や宴会コース・パーティー料理も充実!播磨の地酒に合わせて楽しめます。
【ランチ:1,300円～】【ディナーお膳:2,500円～・宴会コース:5,000円～ 2h飲み放題付・他各種単品】

☎ 079-287-9908
休 火曜日／朝食営業のみ臨時休業有
HP 吉福で検索
営 11:30～15:00(Lo. 14:30)
17:00～21:30(Lo. 20:30)
日祝の夜 17:00～20:30(Lo20:00)
※写真イメージ・季節により変更

当店人気の「穴子重・お造里膳」

贅沢!「穴子一本揚げ天ぷら・お造り膳」

揚げたてサクっと「天ぷらコース」

49 創業嘉永元年 森重(もりじゅう)
鰻・牡蠣料理

MAP P81-A-2 姫路市魚町126

嘉永元年(1848)創業の老舗。蒸さずに地焼きで関西風に仕上げた、皮目のパリッと香ばしい味わいが特徴の鰻料理。冬季限定(初冬～3月中旬頃)で提供される牡蠣料理も毎年人気。

森重公式 instagram
@moriju_kaeiganen
Check!

☎ 079-223-2517
営 11:30～14:00(LO13:30)
17:00～20:00(LO19:30)
※売り切れ次第終了
休 日曜・祝日
https://www.moriju.net
※契約駐車場有り。
お会計4,000円以上で1時間無料

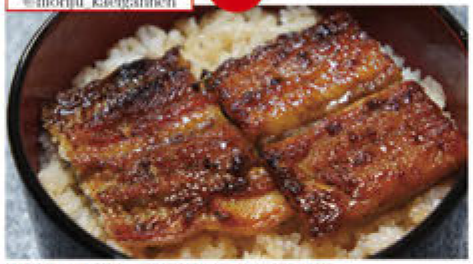

鰻まむし(1/2切)。皮はパリッと、身はふんわり。

夜は事前予約頂けると助かります

毎年人気の牡蠣フライ

50 播州 錦(姫路赤十字病院前)
和食／うどん

MAP P78-B-4 姫路市東夢前台3丁目124

昭和46年創業、市民に愛され続ける本格手打うどん!こだわりが詰まった秘伝のだしは香り、味共に食欲をそそり最後の一滴まで飲み干してしまうお客様も多い。うどんはもちろん丼物や寿司も絶品。

鍋焼うどん(1,560円)
天ぷら、牛肉など具材たっぷりで食べ応え◎

☎ 079-298-1024
営 10:00～20:30(L.O.20:00)
休 木曜日(祝日は営業します)
https://udon-nishiki.owst.jp/

51 播磨屋茶舗
お茶 ソフトクリーム

MAP P81-B-1 姫路市本町68番地糸吉ビル1F

創業77年の老舗、播磨屋茶舗謹製。大人気ソフトクリーム!宇治高級抹茶を使用した濃厚な味の抹茶ソフトと香り高いほうじ茶ソフトは歩き疲れた身体を癒してくれます。

☎ 079-282-8848
営 10:00～18:00
休 不定休

52 東来春(とんらいしゅん)
中華料理

MAP P81-B-2 姫路市西二階町111

昭和21年創業の老舗中華料理屋。伝統の味を守り、昆布、いりこをベースにした和風味の中華そばや、名物のしゅうまい(持ち帰りOK)は地元でも愛されている逸品。

☎ 079-222-1570
営 11:00～16:00
休 月曜・火曜

53 炭火串焼き 朱蔵(しゅぞう)
やきとり・釜飯

MAP P78-C-4 姫路市西中島268-1

大人気の姫路名物「炭火焼きひねポン」や「淡路元気どりもも炙り焼き」は是非食べて頂きたい逸品です。鶏のタタキやメの釜飯などサイトメニューも充実してます。

☎ 079-223-8686
営 17:00～22:00
休 水曜・年末年始

GLORY
グローリー株式会社

54 カフェ・喫茶 MANEHACHI珈琲

MAP P80C-6 姫路市神屋町143-2 アクリエひめじ内

アクリエひめじ1階にある「MANEHACHI珈琲」。ペリーのような爽やかな酸味とすっきりとした余韻が特長のコーヒーや、こだわりのフードメニューを楽しめるカフェです。姫路名物「まねきのえきそば」や人気のあいがけカレー、昔ながらのプリンなど幅広いメニューをご用意。英語メニューもあり、観光のお客様やイベント来場者の方にも気軽にご利用いただけます。コンサートや学会の合間のランチやカフェタイムにぜひお立ち寄りください。

☎079-280-3919

営 10:30～15:00 ※催事・イベント開催状況により営業時間を変更する場合があります。※えきそば各種は14:00ラストオーダー

休 アクリエひめじ休館日に準ずる

https://www.instagram.com/manehachi_coffee?utm_source=qr

おすすめメニュー
あいがけカレー
昔ながらのプリン
姫路名物 まねきのえきそば
コーヒー各種

店内観

あいがけカレー

店外観

55 スイーツ・和菓子 甲賀米粉たい焼き 姫路城前店

MAP P81B-2 姫路市綿町104-2

米粉を使ったもちもち生地のグルテンフリーなたい焼き屋さん。
注文ごとに目の前で丁寧に作る焼き立てのたい焼きは、これまでに食べたことのない美味しさ。

営 11:00-19:00 休 年中無休

KOKIGO_TAIYAKI_HIMEJI_CASTLE

みゆき通り商店街のたい焼き屋さん

目の前で作る焼き立てのたい焼き

つぶあん240円・日本茶300円

56 美味しいお酒とお料理の店 ごはん処 万（よろず）

MAP P81B-3 姫路市亀井町31

常時20本以上ある日本酒は飲み比べもできます。
土曜日・日曜日・祝日に限り昼のみ営業もしています。
活け魚や季節の野菜などのお料理とお酒が楽しめます。

☎079-288-6788

営 17:30～23:00(LO 22:00)
土曜・日曜・祝日のみ 12:00～15:00(LO 14:30)
17:30～23:00(LO 22:00)

休 毎週水曜日、第1、第3は火曜・水曜連休

お造り盛合わせ1人前 1,100円～
焼き穴子 1,760円～
姫路和牛 2,750円～

57 焼肉（おいしい焼肉とお酒） 焼肉レストラン KIHEI（キヘイ）

MAP P80B-6 姫路市南駅前町28

姫路市で40年を超えて元気で営業しています。お客様にゆったりとした、お食事とお酒を楽しんでいただける、お店を目指し頑張っています。

☎079-281-7869

営 17:00～22:00
※Lo 21:30

休 月・火曜

※定休日以外にも休業の場合がございます。※お電話でご確認ください。

58 洋食 ステーキハウス フジ 東ランプ店 市川東店

MAP P78C-5

東ランプ店 姫路市西郷町明田75-39 ☎079-253-5040
市川東店 姫路市花田町勅旨135-17 ☎079-253-3845

営 11:30～21:30(L.O 21:00) 休 元日（臨時休業あり） 営休共通

昔ながらの洋食屋さんです。ご来店を心よりお待ちしております。

東ランプ店

市川東店

59 和食・居酒屋 居酒屋 楽歳 駅南店

MAP P80B-6 姫路市豊沢町161

姫路駅から徒歩2分。古民家を改装した店内では、瀬戸内の地魚や播州B級グルメ、市内の蔵元が作る様々な日本酒が安価で楽しめる。お1人様でのご来店も大歓迎です。

☎079-284-9898
営 17:00～24:00(LO23:30)
休 年末年始

60 和食・居酒屋 居酒屋 楽歳 駅北店

MAP P81B-3 姫路市駅前町294

姫路随一の飲食通り「小溝筋」の中心にある大衆居酒屋。江戸時代の城下町をイメージした店内では、姫路おでんやヒネポン、明石焼などの様々な播州グルメが安価で楽しめます。

☎079-288-8890
営 平日16:00～24:00(LO23:30)
土日祝12:00～24:00(LO23:30)
休 年末年始

61 和食・居酒屋 居酒屋 楽歳 駅北店別館

MAP P81B-3 姫路市駅前町324

駅から北へ徒歩4分!4階建ての居酒屋なので少人数から大人数まで対応。2名様から個室もOK。居心地のよい空間でゆっくりとお過ごしいただけます。リーズナブルな価格で、姫路おでん、ひねぽん、明石焼など播磨グルメを堪能できます。また、姫路の地酒を中心に全国各地の季節の銘酒を取り揃えています。お子様連れもどうぞ。

☎079-280-4070 営 17:00～24:00(LO23:30) 休 年末年始

▲4階にある日本庭園付きの完全個室は15名様まで対応

62 老舗和菓子 村井製菓株式会社

MAP P79B-1 姫路市小利木町1

テレビで話題の「どらべちーの」＆絶品「生どら」を体験！
老舗の職人技を美味しく楽しむ、新感覚の姫路スイーツ！

昭和39年創業の老舗「村井製菓」。伝統の味を守りつつ、テレビでも多数紹介され話題沸騰中の飲む和菓子「どらべちーの」や、とろける食感の「生どら」など、ここでしか味わえない革新的なスイーツが大人気!職人がこだわり抜いた本格的な和の世界を、ぜひお店で美味しく体験してください。

☎079-293-8421 営 10:00～17:30
休 日・祝日、水曜または月曜（毎週どちらか休み）

完売必須! 生みかん大福

食べる芸術琥珀糖

期間限定も◎人気の生どらシリーズ

グルメ

屋上	【5階】	展望庭園
飲食店他	【4階】	天空・地酒・おもてなし **きこう×龍力**
	【1階】	穴子丼・おうどん **千姫茶屋**
		Café **ゆうゆうゆう**
		オーダーメイドのサンドイッチ **SUBWAY**
		龍力ショップ **玄妙庵**
物販店他	【2階】	旅行用品・証明写真 **トコープラス**
		資格取得なら **日建学院 姫路校**
	【1階】	フェイシャル・エステ **salon de Y**
		自転車生活サポーター **ロックプロス**
		英会話・英検×留学サポート **HIA**
		屋内遊戯施設 **イーグレキッズ屋内遊戯場**
		姫路保育園 イーグレ分園

タイムズ24 イーグレひめじ 地下駐車場
30分 200円(60分以降30分毎150円)

館内案内所(1F) TEL:079-289-3443
パティオ・デ・イーグレテナント連絡会 〒670-0012 姫路市本町68番290 TEL:079-288-7200

Earth Cinemas

JR「姫路」駅下車 東口すぐ
(キャスティウォーク直結)
山陽電車「姫路」駅下車 徒歩5分

全 12 スクリーンの
関西最大級の映画館「アースシネマズ姫路」や、
本格的なクライミングが体験できる
「グラビティリサーチ姫路」などの話題のお店に、
日常生活を楽しくする生活雑貨が約 30 店舗勢揃い !!

ABC-MART Seria 大戸屋 ごはん処 OOTOYA mister Donut 好日山荘 しまむら
AEON MaxValu ニトリ デコホーム AOKI
CLIMBING GYM GRAVITY RESEARCH HIMEJI

テラッソ姫路 検索 https://terasso.jp
〒670-0927 兵庫県姫路市駅前町27
■営業時間10:00から20:00(一部店舗除く)
■駐車場350台完備
・平日最初の1時間無料
・土日祝最初の30分無料
※お買物で駐車サービス適用有り

平日限定/当日最大料金 ※特別料金期間を除く **800円**

公式HP 公式LINE

TERASSO®

63 和風レストラン ステーキ千寿

MAP P83-A-2 姫路市千代田町596

旧家を改装したノスタルジックな雰囲気で人気の老舗レストラン。何といっても自慢は目の前でシェフが焼いてくれる神戸ビーフや黒毛和牛の鉄板焼き。活鮑や伊勢海老のコースもあり。

☎ 079-297-3907
営 11:00～21:00(ランチラストオーダー13:30)
休 毎週水曜日
但し5月ゴールデンウィーク、8月お盆は除く。

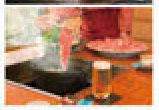

JTB 感動のそばに、いつも。

旅のことならJTBに
おまかせ下さい!

JTB 姫路支店
〒670-0962 姫路市南駅前町100 パラシオ2
TEL 079-289-2120 MAIL himeji_desk@jtb.com
営業時間／9:30～17:30 定休日／土日祝

COLLABOLABO
https://collabo-labo.jp

アースシネマズ
公式 SNS

Instagram LINE X

美しい映像とリアルな音響をワンランク上の上質な心地よいスペースで

世界最高峰の没入型映画体験

そのすべてが世界基準 IMAX®

劇場の設計、プロジェクション、
音響までもがカスタマイズされた
没入型シアター

特許を持つ独自の映像処理技術により
画期的な映画体験を

映画音響の最先端へ

スクリーン6 プレミアムサウンドシステム
雷舞 -LIVE-

サウンドエンジニアと
スピーカーから作り上げた
このスクリーンだけの特別音響

視野270度 新次元の没入感
ULTIMATE CINEMA EXPERIENCE ULTRA 4DX

究極のサラウンド体験
DOLBY ATMOS

世界最高水準のシアター
USHIO PREMIUM THEATRE

公式HP チケット購入

JR「姫路」駅下車 東口すぐ
テラッソ姫路 4F

アースシネマズ姫路

64 和食
姫路の小さな和食屋さん 喰い処 音松

MAP P83-B-1 姫路市三左衛門堀西の町141 センシブルハウス103

いつもより少し贅沢を!
今夜の食べたいが見つかるお店。全国より取り寄せる旬の食材でおもてなし。

☎ 079-240-8827
営 17:30～23:30(LO23:00)
休 ランチ 月、水、金曜日 11:30～13:30
不定休
https://www.kuidokoro-otomatsu.com/

日本旅行
NIPPON TRAVEL AGENCY
こころに響く瞬間を
株式会社日本旅行 姫路支店
TEL 079-281-1360 営業時間 9:30～17:30 土日祝休業
〒670-0914 姫路市豆腐町字水田316 JR姫路総合区2F

株式会社
井上組
TEL 079(234)4131

WINK HIMEJI CABLE-TV
姫路の情報 盛りだくさん!
姫路ケーブルテレビ
姫路ケーブルテレビ 検索
スマホ・タブレットはこちらから
カスタマーセンター 0120-129-130(9時～19時)

(公社)姫路観光コンベンションビューロー会員一覧(飲食店)

和食・居酒屋など

店舗名	所在地	電話番号(079)
Bar Bon Voyage	西駅前町88 キャスパビル1F	285-0028
JFぼうぜ姫路まえどれ市場	白浜町万代新開甲912-18	246-4199
Kevin's	南町23番1 南町クリスタルビル901	258-7476
あなご料理 柊 本店(他店舗あり)	十二所前町88	284-1239
天晴水産 万福	家島町坊勢694-40 奈座漁港	280-9090
居酒屋 楽農 駅南店(他店舗あり)	豊沢町161	284-9898
魚屋	久保町81	284-1518
with carry	忍町12ミストラル101	287-6529
お食事処 千姫	本町68 家老屋敷館「ろ」の屋敷	280-2799
おだしとワインとお料理と。motto	駅前町350 協同ビル1F	263-7388
おでん龍吉	白銀町107 白銀ビル1F101	284-7345
おもてなしダイニング福亭	亀井町75	222-8150
かごの屋 姫路市民会館前店	本町68-71	244-8820
割烹 森富	綿町124	224-3355
家庭割烹 杉本	本町68-170	284-6261
姫路らぁ～めん亭 山陽姫路店(他店舗あり)	南町1 山陽姫路駅2階 改札横	223-5875
きんのぶた姫路飾磨店	飾磨区細見16-3	230-4129
串カツ屋七星ぷらす+(他店舗あり)	駅前町188-1 グランフェスタ6番街	280-5853
ごはん処 万	亀井町31	288-6788
小料理屋 うず家	十二所前町5 クリスタルビル1F	225-0550
讃岐うどん めんめ	本町68	225-0118
じごろ本店(他店舗あり)	南町53	289-4506
旬の天ぷらと季節料理 吉福	駅前町353 ダイワロイネットホテル姫路 1F	287-9908
[illegible]	南町65 大手前ビル3・4F	288-6636
食旬彩たいち	豊沢町10	284-1050
白鷺宮護国神社	本町118	224-1113
すしー	坂元町35	222-6961
炭焼あなご やま義	駅前町301	226-6789
炭焼牛タン 孝	立町39 萩原ビル1F	288-8554
炭火串焼き 朱蔵	西中島268-1	223-8686
千姫茶屋	本町68-290 イーグレひめじ1F	288-4567
高田の馬場	本町68	222-2505
たけだの穴子めし まねき本店	駅前町363-1 フェスタビル1F	223-8652
タツリキショップ(他店舗あり)	駅前町188-1 グランフェスタ2番街	221-3562
天ぷら季節料理 白雲まこと	魚町18 大生プライドビル2F	224-5080
特選肉 徳伸郎	亀山2-182-2	234-0129
とんかつふなこし	元塩町50	282-5353
和(なごみ)	林田町大堤535	255-8578
和庵いっしん	土山5丁目6-33	298-8955
鳴鳳 姫路本店	東駅前町57 あらきビル1F	280-3411
西村屋白鷺館	十二所前町23	285-3939
日本酒と串揚げ 蔵	魚町91	222-6868
バックヤードキッチン	白銀町53	278-6845
花そば・料理 ゆう	西二階町36	285-0888
パブリックハウス ホサンナ	立町9	288-3299
はりかい姫路城店	本町68 家老屋敷館「に」の屋敷	280-5032
播磨屋茶舗 城前店	本町68 あ吉ビル1F	282-8848
播磨炉ばた酒場 妻ん屋一代 姫路駅店	豆腐町222 ピオレおみやげ館1F	283-1005
播州 錦	東夢前台3-124	298-1024
播州姫路本町 たまごや	本町68 家老屋敷館「は」の屋敷	289-0058
ピオレ姫路おみやげ館「播州うまいもん処」	豆腐町222	226-0123
美食酒屋 ゆめぜん	綿町132(KOKO HOTEL姫路城1F)	287-2113
姫路穴子と創作和食 一張羅	駅前町345 みき正駅前ビル地下1F	288-7714
姫路駅前フェスタビル	駅前町363-1	221-3500
姫路食堂	南町5 モルティひめじ	222-0246
姫路タコピィ	駅前町188-1 グランフェスタ5番街	221-3657
姫路灘菊酒造 前蔵	手柄1丁目121 姫路灘菊酒造内	224-0707
姫路の小さな和食屋さん 喰い処音松	三左衛門堀西ノ町141 センシブルハウス103	240-8827
姫路のれん街(5店舗)	駅前町363-1 フェスタビル1F	
姫路鳩屋麦酒 グランフェスタ店	駅前町188-1 グランフェスタ2番街	223-7774
姫路横丁酒場 寺尾商店	忍町12 2F	280-4242
まねき えきそば大手前店(他店舗あり)	白銀町68 大手前パーキング1F	283-2208
まるまさ家 姫路本店(他店舗あり)	南町8	225-1888
みのり家 天晴水産	白浜町万代新開甲912-18	247-0077
森重	魚町126	223-2517
焼鳥 きむら	本町68	282-3881
焼肉KIHEI	南駅前町28	281-7869
焼肉の牛太 本陣 姫路駅前店	駅前町222 姫路駅前第一ビル2F	224-7029
焼肉まるかつ	南駅前町29	289-0279
夢乃そば	夢前町置本583	335-1188
酔部屋いつもん床	南今宿7-26	293-5299
ラーメンの鶴亀家	駅前町316	288-1230
力丸 JR姫路駅店	豆腐町222 ピオレ3	287-2727
料亭 川飛	国山町167	222-2627
レストラン活水軒	本町68 好古園内	289-4131
和ごころの台所 笑み屋	駅前町227 B1F	284-5883
和ダイニング うめ野	白銀町58	222-9045
ワンカルビ広畑店(他店舗あり)	広畑区才873-1	230-1129
御座候 フェスタ店(他店舗あり)	駅前町188-1	221-3566
酒蔵亭 灘菊かっぱ亭	東駅前町58	221-3573
和ダイニング三日月	総社本町190	224-1113

洋食など

店舗名	所在地	電話番号(079)
イタリアンダイニング リコルド	駅前町27 テラッソ姫路4F	282-7700
カーサ・カキヤ	花田町小川字東戸角66 ヤマダストアー花田店内	252-8608
Grill TENPEI	本町68-170 大手前第一ビル1F-11	280-4697
SEIKO CLUB	下寺町43 姫路商工会議所内B1F	281-6800
キッチン しまだ	元塩町97	288-1139
シェ アリガ	立町44	289-4777
ステーキコージ	坂元町82	223-3488
ステーキ千寿	千代田町596	297-3907
ステーキハウス らーらん 姫路東店(他店舗あり)	飾磨区三宅1-132	287-9569
ステーキハウスフジ 夏ランプ店(他店舗あり)	西郷町明田75-39	253-5040
農家レストラン 且緩々	夢前町山之内乙120-1	338-0510
ビフテキのカワムラ 姫路店	飾磨区三宅1-8	243-1122
姫路モノリス	総社本町115	286-5858
[illegible] Vieille CURRY	本町68	090-5364-5609
洋食屋料理番	中地283-2	293-6323
柊屋 二階町本店(他店舗あり)	二階町95	285-3509

中華料理

店舗名	所在地	電話番号(079)
紅宝石	亀井町105	288-0459
肉まんSHOP牛すじハッピー	東辻井3-3-17	260-6090
東天紅	南町1番地 山陽百貨店西館6F	288-1015
東来春	姫路市西二階町111	222-1570
別館北京閣	安田三丁目22	222-7525

カフェ・甘味

店舗名	所在地	電話番号(079)
雪賀米粉たい焼き 姫路城前店	綿町104-2	
dining café & bar KENSINGTON	駅前町251 石田ビルB1F	285-1051
TRAVEL CAFÉ & BAR 588	本町68 本町商店街内	227-6994
cafe コトナキ	本町68 姫小路2階北	090-9087-0734
カフェ・ダイニング&バー コーニッシュ	福中町51	224-1834
カフェ・ド・ムッシュ 新在家店FC	新在家中の町17-17	291-1234
カフェ・ド・ムッシュ 姫路店(他店舗あり)	市川台1-7	289-1120
カフェharappa	石倉54-7	227-6481
喫茶軽食ミラノ	本町68 家老屋敷館「は」の屋敷	288-8020
こばやし茶店 存外	二階町66	225-0232
茶房 大陸本店(他店舗あり)	綿町89	222-0071
慈屋	本町68 家老屋敷館「い」の屋敷	288-4888
鯛焼本舗 遊示堂(他店舗あり)	西二階町14	289-8562
はまもとコーヒー	二階町49	282-2233
パンとエスプレッソと姫路城	材木町65	290-9250
姫路城下町ギルド	本町235	280-1296
姫路だんご ほっこり餐	二階町68	278-2433
ぼんぼり	本町68 家老屋敷館「に」の屋敷	283-6555
MANEHACHI珈琲	神屋町143-2 アクリエひめじ内	280-3919
杵井製菓	小利木町1	293-8421
夢街道 farm67	夢前町宮置437-1	337-2100
レストハウス大手門茶屋	本町68 大手門駐車場内	287-7707

「姫路のお土産」

HIMEJI SOUVENIRS

アイコンの説明

※上記掲載写真はイメージです。

- Wi-Fi
- カード利用可能
- 英会話対応可能・英語メニュー有
- 駐車場があるお店
- 配送サービスがあるお店
- 電子マネー対応 ※対応可能な電子マネーの種類については店舗へお問い合わせください

01 姫路土産が勢揃い 姫路城売店（出改札横）

MAP P79E-B2 姫路市本町68番地

☎ 079-284-0697
営 9:00～17:00
※季節により変動あり
休 12月29日・30日

姫路城の出改札横にある、姫路観光コンベンションビューロー直営の土産物屋。姫路銘菓・伝統工芸品・地酒・姫路城グッズ・姫路市キャラクター「しろまるひめ」グッズなど、約500種類の商品を取り揃えています。ここでしか買えない姫路城御城印もあります。

姫路城の出改札横。赤いのれんが目印。

オリジナル御城印帳（左）と、ここでしか買えない限定御城印（右）も人気です。

城下町姫路は和菓子処!

しろまるひめグッズがいっぱい!

02 播磨・姫路のお土産物 播産館

MAP P80E-B6 姫路市南駅前町123番じばさんびる1F

☎ 079-289-2835
営 〈平日・土日祝〉10:00～18:00
休 毎週火曜日、12月29日～1月3日

JR姫路駅から徒歩約1分、山陽姫路駅から徒歩約5分にある「播産館（ばんさんかん）」は、開放的な店内に播磨・姫路のお土産を取り揃えています。お菓子、清酒、手延素麺のほか、播磨灘の幸やご当地グルメも。明珍火箸や姫革細工などの伝統的工芸品のバリエーションも豊富です。購入品の地方発送も承ります。

革製品は大きなショーケースを埋めるほどの商品数を取り揃えています。

スーツケースやベビーカーが通りやすい広々とした店内!

贈答品として人気のお酒・素麺も豊富に取り揃えています。

03 郷土名産コーナー 姫路の宝蔵（たからぐら）

MAP P81-A1 姫路市本町68 家老屋敷跡いの屋敷

☎ 079-283-7237
営 9:00～17:00
休 年中無休（12月29・30・31日除く）

姫路の宝蔵

はりま名品百選

城の駅 宝蔵

姫路の地酒・銘菓・販売所

姫路城大手門駐車場の東にある家老屋敷跡公園内。姫路の9店舗の銘菓や5蔵の地酒、姫革細工等の名産品・特産品など約500種が揃う。

『五つの蔵元』

- 田中酒造場 大吟醸「白鷺の城」
- 壺坂酒造 大吟醸「雪彦山」
- 灘菊酒造 純米大吟醸「きくのしずく」
- 本田商店 大吟醸・能力「米のささやき」
- ヤエガキ酒造 純米大吟醸「青乃無」

『九つの製造元』

- ゑびす屋 官兵衛もなか
- 江戸屋 たけのこ最中
- 栄福堂 姫の恋路
- 杵屋 書写千年杉
- 橘屋 ええまん 姫路お城もなか
- 常盤堂製菓 播州かりんとう いろいろ
- 日進堂本舗 名城一の丸最中
- 白鷺陣屋 塩味饅頭 しほ味 播州銘菓はりま
- 福壽堂本店 千姫様の姫ぼてと 播磨千鳥

五十音順

04 お土産・お菓子
姫路地下街 グランフェスタ

※店舗により異なります。

MAP P81-B-4　姫路市駅前町188番地1

姫路地下街グランフェスタにはお土産・雑貨をメインとしたお店が約50店舗! 姫路ならではのお土産が並んでおります。観光ついでに立ち寄ってみてください!

☎ 079-221-3500（平日9:00~17:00）
営 10:00~20:00（店舗により異なります）
休 年中無休
HP http://himeji-festa.com/

2番街/カルディコーヒーファーム

1番街/化粧品専門店LOOK

2番街/伊勢屋本店

3番街/まねき えきそば

07 しほみ饅頭
総本家 かん川（ピオレ姫路おみやげ館店）

MAP P81-B-4　姫路市豆腐町222 ピオレ姫路おみやげ館内

「塩の国」としてその名を知られていた播州赤穂。その赤穂の名塩をかくし味に使った「しほみ饅頭」は、自然の恵みを生かした銘菓です。寒梅粉の餅の風味を生かした生地と、塩を効かせた餡のまろやかな味を楽しんでいただきたく存じます。抹茶と白の2色入りで、寒梅粉の餅の風味と相性のよい日本伝統和菓子です。新しく羽二重餅で包んだ「生しほみ」も好評発売中です。

☎ 079-224-2600
営 8:30~20:00
休 元旦のみ
HP https://www.kankawa.com

08 菓子製造販売
五層もなか本舗 なかの株式会社

MAP P78-C-5　姫路市幸町71

世界文化遺産姫路城をモチーフにした「五層もなか」、お城の石垣をイメージした「姫路ロマン」、お城の焼印を入れ、ソフトな歯ざわりの「姫路城瓦煎餅」。いずれも甘さ控えめで、原材料にもこだわった逸品です。どうぞご賞味ください。

☎ 079-284-2525
営 8:30~17:00
休 日曜日
ピオレ姫路おみやげ館内「五層もなか本舗」でも販売

五層もなか

姫路ロマン

姫路城瓦煎餅

05 手の温もりを伝えて…
姫路革細工本舗 おの

MAP P81-B-2　姫路市紺屋町28

約千年の歴史を持つと言われ、県の伝統的工芸品に指定されています。店内には根強い人気の伝統柄から新作まで、多数揃えて皆様のご来店を心よりお待ちしております。

☎ 079-223-2652
営 10:00~17:00
休 不定休
E-mail ono@himejikawa.com
HP http://www.himejikawa.com

見る人や使う人の心を和ます美しい造形と色

使うほどに馴染む、本革の深い艶と味わい

引き継がれ、守り育てられた伝統が息づく姫路

06 揖保乃糸専門店・お土産・贈り物
横尾製麺姫路直売所

MAP P81-C-2　姫路市北条口2丁目91

《揖保乃糸専門店》

YOKOOSEIMEN_HIMEJI

揖保乃糸をはじめ、乾麺、冷凍めんの販売をしております。

☎ 079-222-5621
営 10:00~15:30
休 火・木・土曜日・日祝祭日
※6月より 8月13日まで 10:00~17:00無休毎日営業

09 カフェ
レストハウス 大手門茶屋（おおてもんちゃや）

MAP P81-A-1　姫路市本町68 大手門駐車場内

姫路城西側の駐車場（観光バスにも対応）に隣接しており、パンフレットなどの観光案内コーナーもあります。銘菓「玉椿」やご当地グルメ「アーモンドバター」「姫路おでん」、播州の地酒など姫路のお土産を多数取り揃えております。姫路城を目前に望む喫茶コーナーもありますので、是非お立ち寄りください。

☎ 079-282-7707
営 10:00~17:00(L.O. 16:00)
休 12/29、30　※姫路城の閉城日と同じ

10 お土産店
播磨本舗 姫想

MAP P81-B-4　姫路市駅前町188-1

播磨の名産品、各種お取り扱い。姫路名物アーモンドバター、焼き穴子、日本酒、その他、沢山の名産品が勢揃い!贈答や地方発送も承っております。

☎ 079-224-2578
営 8:30~20:00
休 1/1
※ピオレ提携の駐車場あり

11 和菓子
創業元禄 伊勢屋本店

MAP P81-A-2 西二階町本店:姫路市西二階町84
姫路駅地下店/ピオレお土産館/広畑店/山陽百貨店/JR姫路駅構内各店

和菓子の老舗「伊勢屋本店」の「玉椿」は、11代将軍徳川家斉の娘と姫路城主酒井忠学との婚礼時に作られ、姫路藩の御用菓子として伝えられています。

☎ 079-288-5155
営 9:00~18:00
休 元旦

「官兵衛兵糧餅」

「千姫すいーと」

「黒田官兵衛 餅三笠」

「玉椿」
しっとりとした黄身餡を薄紅色の求肥で包んで「椿の花」に見立てています。原料として、白小豆(しろしょうず)を使用。

12 洋食レストラン&カフェ
カフェ・ド・ムッシュ

MAP P78-C-5 姫路店

〈姫路店〉
姫路市市川台1-7
☎ 079-289-1120

〈網干店〉
姫路市網干区津市場791-3
☎ 079-273-7758

〈新在家FC店〉
姫路市新在家中の町17-17 ☎ 079-291-1234

営 7:00~21:30(LO21:00)
休 なし(FC店は不定休) HP https://www.muche.jp/

「秘密のケンミンSHOW」「王様のブランチ」
「バナナマンの早起きせっかくグルメ!!」
「がっちりマンデー」など多数のメディアに出演!

アーモンドバター発祥の店!

多数のメディアに取り上げられたことのある喫茶店。姫路名物「アーモンドバター」をたっぷり塗りトースターで焼いた「アーモンドトースト」が有名。「五つ星ひょうご」にも認定された「アーモンドバター」の販売も。

全国各地の主婦が、商品を選び一般投票やよしもとシュフ芸人などが審査し、認定商品を選出する「よしもと47シュフラン」。「よしもと47シュフラン」金賞に、「アーモンドトーストフィナンシェ」が輝きました。

「アーモンドバターポテトチップス」

「アーモンドトーストフィナンシェ」

13 銘酒
八重垣 JR姫路駅

MAP P81-B-4 姫路市豆腐町222 ピオレおみやげ館内

姫路の銘酒・ヤヱガキ酒造の直営店。清酒から焼酎・梅酒・食品まで…
メーカー直営店ならではの品揃えは、姫路のお土産探しに最適。一部商品の試飲や限定商品の販売もあり。

☎ 079-226-2906
営 8:30~20:00
休 ピオレおみやげ館に準じる
https://www.yaegaki.co.jp/sake/

世界的な酒類コンペティション「IWSC2024」で金賞を獲得した【純米大吟醸 青乃無】

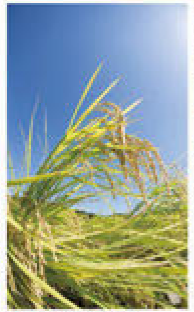
酒造好適米の最高峰、兵庫県産・山田錦にこだわった酒づくり

JR姫路駅直結でアクセス便利。雨の日でも安心してゆっくりお買い物を

創業寛文六年(1666年)
創業360年を迎える姫路の老舗蔵元

Kura Master 2年連続(2024/2025)プラチナ賞受賞【純米大吟醸 八重垣】

14 お土産
ピオレ姫路おみやげ館

MAP P81-B-4 姫路市豆腐町222

☎ 079-226-0123(代表)
営 8:30~20:00 休 不定休
https://www.jrw-urban.co.jp/piole-himeji/omiyage

播州銘菓の千年杉で有名な「杵屋」をはじめ、玉椿で有名な「伊勢屋本店」、姫路の銘酒を取り扱う「八重垣」などここでしか手に入らない播州土産を取り揃える11店舗が集結しています。また、館内の「播州うまいもん処」では人気のご当地グルメをお楽しみいただけます。JR姫路駅直結のため、姫路のお土産を買うならピオレ姫路おみやげ館を是非ご利用ください。

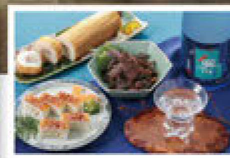

15 はなおか

姫路名産 焼あなご

MAP P78-B-5 姫路市飾磨区須加260

素材へのこだわりが、味の違いとして感じられる名物焼あなご。
1本1本丁寧に選んだ上質なあなごだけに出せる旨みと、職人の努力の姿勢が伝わる焼きの香ばしさは絶品。一度食べると忘れられない美味しさです。

☎ 079-234-3452
営 9:00~17:00
休 水曜
持ち帰り徳用焼あなご1,620円(税込)
https://www.yakianago-hanaoka.com

HANA OKA

使用するあなごは、目利きの職人が1本ずつ選別し、吟味したもののみ。購入は姫路港近くの店舗でどうぞ

16 いっぷくせんべい 半月庵 ピオレ姫路店

おみやげ 菓子

MAP P81-B-4 姫路市豆腐町222 ピオレおみやげ館

日本一の酒米といわれる山田錦で生地をつくり、香ばしくサクッと焼き上げ伊豆大島の塩をふりかけた「山田錦せんべい」。地場産品を使ったお菓子をたくさんご用意してお待ちしています。

☎ 079-226-2909
営 8:30~20:00
休 1/1

※以下の店舗でも販売しています。
■姫路店 079-253-3040 ／姫路市花田町小川912
■加西店 0790-47-1881 ／兵庫県加西市常吉町東谷647-9

19 中井三成堂

美術のお店

MAP P81-B-2 姫路市二階町56

旅先で専門店をのぞいてみれば…非日常の面白い発見が! 旅の醍醐味のひとつですね
1888(M21)年からこの場所で商いをしています

☎ 079-282-1575
営 10:00~19:00
休 第1·3水曜日
毎週木曜日
https://www.nakaisanseido.net

JR姫路駅から世界遺産姫路城をめざし大手前の大通りを歩いて3つ目の信号右側の「にかいまち」入り口に"SANSEIDO"があります

額縁·画材·絵画の専門店

このお店でしか買えない商品に出会うと旅の満足度がグンとUP!
姉と弟の、ちょっと昔の姫路を知る枯れた年頃の二人のお店です
姫路城の行き帰りに、休みがてら肩のバッグをおろしておしゃべりを楽しんでいってください

姫路城の絵や絵葉書をそろえています

油絵「姫路城と桜」制作承ります

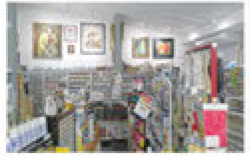

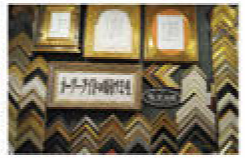

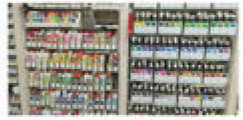

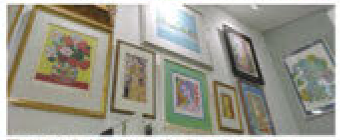

画を描いてみようかなぁ 絵を飾ってみようかなぁ
画を描く家族や絵が好きな友だちに贈りものしようかなぁ
ワクワクドキドキするおみせですよ

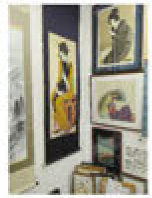

17 かまぼこのハトヤ 北条口本店

千年の伝統の味

MAP P80-D-5 姫路市北条口5-8(神屋公園北)

昔ながらの手作り製法で素材の持ち味を生かした「こだわりかまぼこ」は、地元でも土産物、進物に喜ばれています。自社醸造のクラフトビールあります。(駐車場あり)

☎ 079-222-8108
営 9:00~18:00
休 1/1~1/3
※山陽百貨店地下店、ピオレお土産館店もあります。

18 ヤマサ蒲鉾 大手前店

あつあつ揚げたて天ぷらと練り製品

MAP P81-B-2 姫路市二階町60

あなご蒲鉾やしらさぎ鍋などの直売店オリジナルの姫路らしいお土産を多数とり揃えております。また揚げたての天ぷらや食べ歩きにぴったりな城下町どっぐもおすすめです。

☎ 079-225-0033
営 9:30~19:00
休 1/1のみ

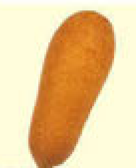

城下町どっぐ
城下町どっぐは芯のチーズかまぼこの程よい塩加減と甘めの生地が絶妙にマッチしたクセになる味わいです。

20 名城酒造㈱

清酒、酒蔵

MAP P78-C-4 姫路市豊富町豊富2222-5

かつて蔵元でしか味わうことが許されなかった…火入れもせず加水もせず搾ったままの生原酒。地元をはじめ、知る人ぞ知る蔵元でしか手に入れることができない「隠し酒」(非流通)を是非お試しください。
大吟醸 隠し酒
純　米 隠し酒 各種 1.8L/720ml

☎ 079-264-0181
営 8:30~17:00
休 土、日、祝(冬季除く)

21 株式会社 大貫堂印房

はんこ·御城印·スタンプ·ポストカード

MAP P78-C-5 姫路市神屋町4丁目88番地

創業明治10年の老舗印章店です。
職人の技を活かし一枚ずつ仕上げた御城印をはじめ、しろまるひめのスタンプなど、姫路ならではのお土産として好評発売中です。

☎ 079-224-0492 営 9:00~17:30
休 土·日·祝、GW／夏期／年末年始休日あり

季節によって絵柄が変わります
◀令和8年 春限定版
◀通常版

22 直売所・レストラン 旬彩蔵 書写

MAP P78B-2 姫路市書写875-8

花売場を増設し、農産物はもちろん花類も充実!店内には、「姫路和牛」など精肉販売コーナーや、レストラン「ふるさとおにぎ里」を併設しています。

☎ 079-226-3910
営 9:00～17:00
休 第4水曜日・年末年始
https://www.ja-hyogonishi.or.jp

レストラン「ふるさとおにぎ里」

直売所に入荷した新鮮野菜とJA兵庫西管内産の米を使用し、安全でからだに優しい食材を使用した家庭料理を提供しています。

営 ランチタイム 11:00～14:00
カフェタイム 14:00～16:00
休 第4水曜日・年末年始

23 直売所 旬彩蔵 飾磨

MAP P78B-5 姫路市飾磨区細江2706

安全・安心な旬の農産物、特に兼田地区の新鮮な葉物野菜が魅力!太陽光発電やLED照明を導入した環境にやさしい直売所です。

☎ 079-235-8001
営 9:00～17:00
休 第4水曜日・年末年始
https://www.ja-hyogonishi.or.jp

24 伝統工芸 明珍本舗

MAP P78C-4 姫路市伊伝居112-1

明珍の打ちたる響き。甲冑から続く火箸・風鈴・お鈴・楽器へ音の歴史850年。国内外に響く伝統の技と余韻。

☎ 079-222-5751
営 事前にお問い合わせください
https://myochinhonpo.jp/

関西電力
power with heart

ひろげましょう 心と心のおつきあい
兵庫信用金庫
姫路市北条口三丁目27番地
TEL 079-282-1255(代)
https://www.shinkin.co.jp/hyoshin/

ひろがる夢とたしかな未来
播州信用金庫

25 お土産・工場見学・体験教室 ヤマサ蒲鉾 夢鮮館

MAP P78B-4 姫路市夢前町置本327-16

四季が感じられる夢前にある蒲鉾メーカー。敷地内にある直売所「夢鮮館」ではこだわりの品々を販売。製造工程が見られる工場見学や、自身ですり身からかまぼこ作りを体験できるかまぼこ教室が人気。

☎ 079-335-1055
営 9:00～17:00 休 1/1～1/3

工場見学

実施時期：通年（火、土曜、祝前日休み）
見学時間：10:00、14:00
所要時間：約20分
料　金：無料
要予約：079-335-1055

かまぼこ作り体験教室

実施時期：通年
定休日：火曜日、水曜日（祝祭日は除く、水曜日は20名以上の団体で予約可）
体験時間：かまぼこ・ちくわ作り体験 9:00～、13:00～
ちくわ作り体験 10:30～、14:30～
料　金：かまぼこ・ちくわ作り体験 1,500円
ちくわ作り体験 500円
要予約：個人のお客様 じゃらんネット予約
団体のお客様 TEL予約 079-335-1055

26 和菓子 江戸屋 本店

MAP P78B-4 姫路市下手野4-11-14

姫路でおいしい和菓子を作り続けて50余年
令和6年に兵庫県より技能顕功賞を受賞いたしました。
姫路にお越しの際はぜひお立ち寄りください。

☎ 079-297-7598
営 9:00～18:00
休 水曜日
https://himeji-edoya.net

【ミルクまんじゅう姫さんさん】
姫路城から昇る太陽をイメージしたミルクまんじゅうです

【江戸屋の本わらび餅ブレンド】
姫路市ふるさと納税返礼品に選ばれた手軽に作れるわらび餅の手作りキット

【姫路太市竹の子ようかん・最中】
姫路特産太市の竹を使用し、竹ようかん石倉・たけの子最中に仕上げました
ようかんは2008年全国菓子大博覧会・名誉総裁賞を受賞

【和菓子工房】
令和6年新工房開設、和菓子教室稼働予定

【姫路名物江戸屋の本わらび餅】
五つ星ひょうご選定商品
リピート率No.1の当店イチオシ商品です

【元祖ぷりん大福】
唯一無二の他では味わえない一品。
元祖ぷりん大福

お土産

のんびり「姫路で宿泊」
HIMEJI STAY

※上記掲載写真はイメージです。

アイコンの説明

洋室　和室　無線LAN
有線LAN　大浴場　駐車場
喫茶ラウンジ　会議場・宴会場　和洋室
レストラン　※数字は部屋数を表しています。

姫路駅からの所要時間

徒歩　タクシー　バス　船

01 海の家　中村荘

P.34（MAP P78-A-6）姫路市家島町男鹿2165-15
☎079-325-0492　休 例年12月～翌年4月中頃まで冬季休業。不定休あり。

ホームページはhttp://www.nakamurasou.shop/
網元の宿。自分達で獲った魚が水槽に泳ぐ。昼食のみのご利用OK!釣り・漁業体験もできる。海辺のイベント相談可能。

02 姫路城下町 ホテルクレール日笠

MAP P81-A-3　姫路市十二所前町22
☎079-224-3421（代）休 なし

姫路城下町の廓内、姫路駅とお城の真ん中に位置する旅情溢れるホテル。創業75年 シェフのお料理と長い歴史に育まれたスタッフの笑顔が何よりの自慢。

※価格はすべて税込

シングル	¥7,000～	和室	¥7,000～
ツイン	¥14,300～		
和モダンコンセプトルーム	¥22,000～		
2食付 宿泊コース	¥13,930～（1名様）		

江戸の温度をイメージした浴場

トラディショナルなロビー

地元素材を使った和朝食

大好評自家製アーモンドバタートーストも楽しめます。

和モダンコンセプトルーム「千姫」

ちょっぴり贅沢なディナーを

03 ホテルモントレ姫路

MAP P81-C-4　姫路市駅前町60
☎079-224-7111（代）休 なし

JR姫路駅直結で姫路城までは徒歩約15分の好立地。
客室はシックで洗練されたデザインで、ビジネスにも観光にも使いやすく、快適な滞在を楽しんでいただけます。

IN 15:00 ／ OUT 11:00

ツインシングルユース	¥13,500～	ツイン	¥22,000～
ダブル	¥23,000～	トリプル	¥27,000～
和室	¥60,000～	スイート	¥140,000～

※全て税サ込1室当りの料金（朝食別途）

ラグジュアリーツイン

ホテル外観

和室

サウナ付温浴施設「トリニテ」

イタリア料理「サンミケーレ」

「サンミケーレ」ディナー

04 ホテル日航姫路

MAP P80-B-6　姫路市南駅前町100
☎079-222-2231（代）休 なし

姫路駅から徒歩1分の好立地にあり、高層階北側の客室からは姫路城をご覧いただけます。ゆったりとしたベッドとデュベタイプの寝具は旅の疲れを癒します。朝食ブッフェでは、地元食材を使用したバラエティ豊かなお料理をお楽しみいただけます。

IN 15:00 ／ OUT 11:00

※全て税サ込

スタンダード	¥13,000～	ダブル	¥15,000～
クイーン・ツイン	¥28,000～	プレミア	¥34,000～
エグゼクティブ	¥36,000～	スイート	¥66,000～

2025年リニューアル 「エグゼクティブデラックスクラブツイン」

ホテル外観

ALL DAY DINING「セリーナ」

バーラウンジ「夜間飛行」

中国料理「桃李」

鉄板焼「銀杏」

05 姫路キャッスルグランヴィリオホテル

MAP P83-B-1 姫路市三左衛門堀西の町210
050-5847-7770 休 なし

シティホテルの形態に加えて天然温泉やサウナ・岩盤浴等の温浴施設や和洋食レストランでのお食事もお愉しみいただける複合機能ホテルです。

駅から IN 15:00 ／ OUT 10:00

※駅からシャトルバスあり
※天然温泉大浴場は10:00～24:00まで利用可 （最終受付23:00）

シングル	¥8,000～	ロイヤル(和洋室)	¥50,000～
エコノミーツイン	¥14,000～	スイート	¥100,000～
スタンダードツイン	¥17,000～		

ホテル全景

岩風呂（天然温泉）

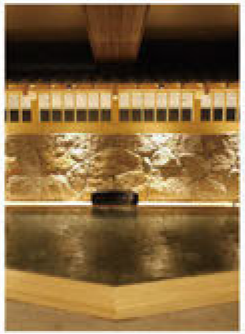
檜風呂

ツインルーム

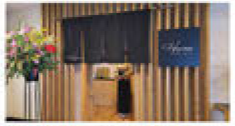

レストラン－食彩－はりま

06 塩田温泉旅館 湯元 うえやま

MAP P77-C-3 姫路市夢前町塩田287
079-336-0020 休 不定休

明治7年創業、塩田温泉の湯元旅館。お風呂だけでなく源泉を使った料理が名物。

露天風呂
送迎サービス

※1泊2食付きお1人様料金（入湯税150円別途）

東　館	¥16,500～
本館和洋室	¥25,300～
椿　館	¥30,800～

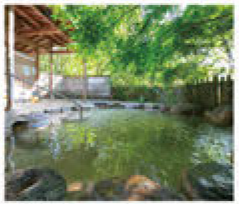
森の中の野天風呂

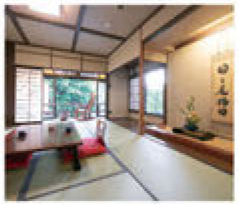
部屋ごとに趣の違う東館

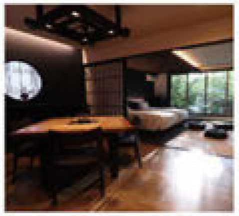
温泉付特別室 椿館（和洋室タイプ）

名物の温泉粥と御朝食

四季の和会席

戦国料理 狸食（たぬくい）

07 夢乃井

MAP P77-C-3 姫路市夢前町前之庄187
079-336-1000 休 不定休

世界文化遺産姫路城に1番近い温泉地「塩田温泉郷」は姫路駅、姫路城より車で30分の姫路の奥座敷。清流夢前川のほとりで周辺はのどかな田園風景が広がっています。

露天風呂
送迎サービス
駐車場あり

※1泊2食付きお1人様料金（入湯税150円は別途） IN 15:00 ／ OUT 10:00

和　室	¥18,150～	愛犬と泊まれる客室	¥23,100～
ツイン	¥19,250～	家族連れ専用客室	¥23,100～

ロビー

露天風呂「天守の湯」

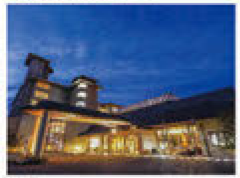
外観

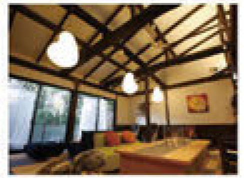
湯上り処

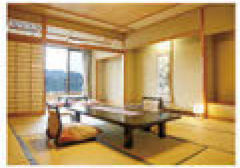
和室客室 一例

愛犬と泊まれる客室

08 夢乃井庵 夕やけこやけ

MAP P77-C-3 姫路市夢前町前之庄187
079-336-1000 休 不定休

プライベートな時間が味わえる隠れ家のようなお宿。客室には露天風呂が付いており、ゆっくりと静かに過ごしたいカップル・ご夫婦におすすめ。（小学生以下宿泊不可）夢乃井の大浴場利用OK。

露天風呂
送迎サービス
駐車場あり

※1泊2食付きお1人様料金（入湯税150円は別途） IN 15:00 ／ OUT 11:00

和洋室	¥30,800～

夕食料理一例

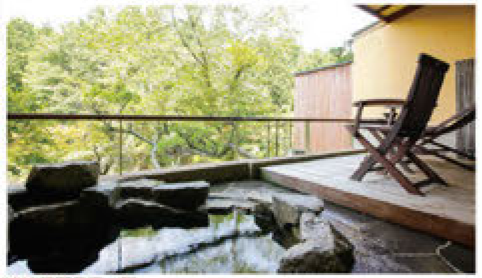
客室露天風呂一例

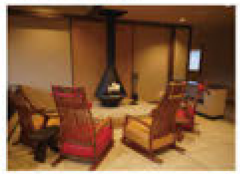
ロビー

セルフバー

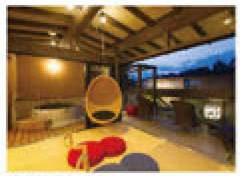
貸切風呂一例

客室一例

09 ニューサンピア姫路ゆめさき

MAP P77-B-4 姫路市夢前町置本432-56
☎ 079-335-5551

美しい山々に囲まれ四季折々の自然を堪能。天然温泉の大浴場、宿泊、宴会、レストラン、スポーツ施設などが揃った総合リゾートスペース。

洋 和 和/洋 P 露天風呂 送迎サービス 駐車場あり
清水橋西詰

ご宿泊のお客様のみ1週間前までの事前予約にて姫路駅までの送迎(1日1便)を承ります。※定員利用時、お一人様料金(入湯税150円別)

1泊2食	¥15,000~

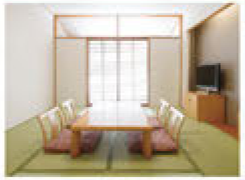

和室

洋室

大浴場の他に寝湯・露天風呂・サウナなど

屋内テニスコート

お料理内容は、宿泊プランの種類や季節に応じて変更になります。

姫路市の宿泊施設一覧

姫路中心部 宿泊案内	所在地(姫路市)	電話番号(079)	地図掲載
HOTEL FOSSE HIMEJI	十二所前町54	283-5963	P81 A-3
JRクレメントイン姫路	南駅前町33-1	280-1123	P83 A-1
Tabist カプセルホテル APODS 姫路駅前	駅前町222 姫路駅前町第一ビルB1-8F	262-6367	P81 B-4
UTAKATA HOTEL HIMEJI	二階町19 2階	050-8892-0174	P81 C-2
アパホテル〈姫路駅北〉	東駅前町98	284-4111	P81 C-3
コンフォートホテル姫路	北条口1丁目50-3	286-8511	P81 C-3
シロノシタゲストハウス 姫路のお宿	国府寺町21	240-6550	P79 D-3
ダイワロイネットホテル姫路	駅前町353	287-0655	P81 B-3
東横イン姫路駅新幹線北口	西駅前町52-2	226-1045	P81 A-3
東横イン姫路駅新幹線南口	南駅前町97	284-1045	P83 A-1
ドーミーイン姫路	豊沢町160-2	286-5489	P83 A-1
ビジネスホテル鷺の荘	亀井町106	222-2583	P81 C-3
姫路駅前ユニバーサルホテル南口	南畝町1-26	222-4000	P80 A-6
ヒメジガハハゲストハウス	本町68〔本町商店街内〕	227-6994	P81 B-1
姫路キャッスルグランヴィリオホテル	三左衛門堀西の町210	050-5847-7770	P83 B-1
姫路グリーンホテル坂元	坂元町100	289-0088	P79 A-3
姫路グリーンホテル立町	立町83	288-2000	P81 A-3
姫路城下町 ホテルクレール日笠	十二所前町22	224-3421	P81 A-3
ホテルアルファーワン姫路南口	南駅前町91-5	226-0005	P83 A-1
KOKO HOTEL 姫路城	綿町132	287-2111	P81 C-2
ホテルクラウンヒルズ姫路	東延末3-56	050-1809-0023	P83 B-1
ホテル日航姫路	南駅前町100	222-2231	P83 A-1
ホテル姫路ヒルズ	神子岡前1-2-8	299-8689	P78 B-5
ホテルモントレ姫路	駅前町60	224-7111	P81 C-4
ホテルリブマックスPREMIUM姫路駅南	豊沢町147	284-2210	P83 B-1
ホテルリブマックス姫路駅前	南町14-2	282-4400	P81 A-3
ホテルリブマックス姫路市役所前	安田3-5	226-7400	P83 C-2
リッチモンドホテル姫路	南畝町2-7	225-6255	P80 A-6

姫路広域 宿泊案内	所在地(姫路市)	電話番号(079)	地図掲載
John's House～じょんのやど～	飾磨区天神91		P78 B-5
海の家 中村荘	家島町男鹿2165-15	325-0492	P34
大立旅館	家島町真浦522-34	325-0248	P34
割烹旅館 志みず	家島町宮85	325-0777	P34
鹿ヶ壺キャンプフィールド	安富町関775	066-3505	P77 B-1
県立いえしま自然体験センター	家島町西島	327-1508	P33
コンフォートイン姫路夢前橋	西夢前台3-5	268-3711	P78 B-4
塩田温泉旅館 湯元 うえやま	夢前町塩田287	336-0020	P77 C-3
セトレハイランドヴィラ姫路	広嶺山224-26	284-3010	P78 C-4
ニューサンピア姫路ゆめさき	夢前町置本432-56	335-5551	P77 B-3
ビジネスホテルさきがけ本館	広畑区正門通4-2-4	236-4774	P78 B-5
姫路市宿泊型児童館 星の子館	青山1470-24	267-3050	P78 B-4
姫路市休養センター 香寺荘	香寺町相坂1470	232-7788	P77 C-3
ホテルアストンプラザ姫路	飾磨区中島763-1	243-1500	P78 C-5
ホテルサンシャイン青山	青山南4-7-29	276-1181	P78 B-5
みなと旅館	家島町坊勢42	326-0114	P33
民宿 ペンション青井荘	家島町宮男鹿青井の浜	325-2094	P34
夢さき夢のさと農業体験施設夢やかた	夢前町神種1281-2	336-1585	P77 B-2
夢乃井	夢前町前之庄187	336-1000	P77 C-3
漁師民宿 森	家島町坊勢702-43	326-0735	P33
料理旅館 おかべ	家島町真浦2421	325-0340	P34

姫路広域 宿泊案内	所在地	電話番号(079)	地図掲載
亀の井ホテル 赤穂	赤穂市御崎883-1	143-7501	
新舞子ガーデンホテル	たつの市御津町黒崎1710	322-2231	P78 A-5
絶景露天風呂の宿 銀波荘	赤穂市御崎2-8	145-3355	

宿泊

姫路市で
今すぐ使える
ふるさと納税

姫路市
おでかけ
商品券

※姫路城・好古園は専用の
デジタル入場券がございます。

寄附して ▶ その場で、すぐ使える ▶ デジタル商品券

会員登録・寄附はこちら▶

寄附に関するお問い合わせ:079-221-2834(姫路市 政策局 ひめじ創生戦略室)/利用方法等に関するお問い合わせ:0120-000-555(大阪ガスグッドライフコール)

住むほどに好きが深まる姫のまち

都会の便利さと自然の豊かさを併せ持つ姫路市。住宅情報サイトを運営する「LIFULL」がまとめた「住宅を買って住みたい街ランキング」では、2023年から2025年の3年連続で近畿圏1位に輝きました。住むほどに、このまちがどんどん好きになると思います!

姫路市はこんなところです

人口 兵庫県で2番目の人口
514,887人
(令和8年5月1日現在)

面積 兵庫県で4番目の大きさ
534.56㎢

降水量 東京都との比較

姫路	東京
1254.7㎜	1598.2㎜

気候
瀬戸内海気候に属し、温暖で降水量も少ない地域です。
四季の移り変わりをよく感じることができる過ごしやすい気候に恵まれています。雪が積もることもほとんどありません。

日照時間 東京都との比較

姫路	東京
2034.4時間	1926.7時間

※2020年までの30年間の平均値

中部エリア

住宅地が広がり、
自然も身近な地域です。

北部エリア

豊かな自然の中で、穏やかなくらしが実現できます。

南部エリア

交通利便性に優れるエリア。
祭りが盛んな地域も。

中心部エリア

姫路駅・姫路城を中心に
姫路らしさが感じられます。

家島エリア

瀬戸内のゆったりとした
空気に包まれています。

詳細はこちらをチェック
姫路市移住定住促進サイト

姫路市は皆さんの移住を応援します!

姫路市若者世帯郊外UJIターン補助金「おかえり姫路。」

周辺の市町以外から市内の対象校区に移住し、住民登録等を行った方が対象。

移住支援金	1世帯あたり 最大50万円
子育て支援金	中学生以下の子ども1人あたり 最大150万円
テレワーク助成	最大5万円
空き家バンク登録物件取得助成金	最大100万円

ひめじ創生 奨学金返還支援制度

市内に定住し、播磨圏域連携中枢都市圏内の対象企業等で就業する若者に対して、奨学金の返還を支援(申請後に3年定住・就業の場合)

●奨学金返還残額1/2
(最大200万円)

※上限100万円+加算100万円

移住相談窓口

姫路市観光案内所内に移住相談窓口を開設し、姫路市の「暮らす魅力」を紹介しています。お気軽にお立ち寄りください!

営業時間 8時30分〜18時30分
(受付は18時00分まで)

お問い合わせ 079-287-0088

魅力あふれる返礼品! ふるさと納税で「ひめじ」を応援!

「ふるさとひめじ応援寄附金」では、姫路のお土産(P59〜68)掲載品(一部対象外)をはじめ、魅力的な返礼品がずらり!寄附金は、姫路城の保存継承など、様々な事業に活用されています。

お城ファン必見の返礼品

姫路城守ポイント

"ふるさと納税限定"のオリジナル返礼品!
ポイントごとに金銀銅のランク(冠)を認定

- 3種類の重なるデザインの御城印
- シリアルナンバー入りの金属製プレート
- 金冠城守の到達時には専用収納箱を贈呈

詳しくはこちら

◀姫路市へのふるさと納税はこちら!

「ネスカフェ」コーヒー、素麺「揖保乃糸」、日本酒、牡蠣(冬季)、姫路和牛、ブランド卵、和菓子、革製品など幅広い返礼品をご用意!
※返礼品の提供は、市外在住の方に限ります。

姫路市移住について

姫路市広域MAP
観光
宿泊
グルメ
お土産
体験
トイレ
駐車場
ロッカー
神社
寺院
学校
交番
バス停
郵便局
鳥取へ
朝来へ
神河町
赤穂市
播州赤穂
坂越
亀の井ホテル赤穂
赤穂海浜公園
銀波荘
雪彦山
鹿ヶ壺キャンプフィールド
奥播磨かかしの里
鹿ヶ壺
富栖の里
カモミール手揺み体験
農家レストラン 且緩々
古井家住宅
宍粟市
安志加茂神社
夢のさと夢やかた
そばうち体験
安富ゆず工房
中国自動車道
夢前スマートIC
福崎町
播但連絡有料道路
市川町
塩田温泉郷
夢乃井
夕やけこやけ
塩田温泉 湯元うえやま
香寺荘
伊勢自然の里
県立ゆめさきの森公園
弥勒寺
香寺ハーブ・ガーデン
八徳山八葉寺
置塩城跡
姫路市
夢街道Farm67
相坂トンネル
岩部
香寺民俗資料館
日本玩具博物館
姫路市農業振興センター
加西市
祝田神社
ゆたりん
ニューサンピア姫路ゆめさき
常福寺
西池(鵤池)
三木家住宅
國教寺会館
ヤマサ蒲鉾 夢鮮館
夢乃そば
書寫山圓教寺
水の館
光洋製瓦株式会社
姫路ばら園
名城酒造
太陽公園
たつの市
廣峯神社
増位山 随願寺
姫路セントラルパーク
竹屋 書写お菓子の里
旬彩蔵 書写
セトレ ハイランドヴィラ
山陽姫路西IC
太市箱組合
姫路市自然観察の森
星の子館
県立こどもの館
姫路科学館
江戸屋 本店
肉まんSHOP 牛すじハッピー
名古山
慶雲寺
炭火串焼き 柴藏
明珍本舗
山陽姫路東IC
山陽自動車道
コンフォートイン姫路夢前橋
ホテルサンシャイン青山
播州 錦
ホテル姫路ヒルズ
姫路城
ベレテリア
P79・80姫路駅・姫路城周辺MAP
五層もなか本舗 なかの株式会社
カフェ・ド・ムッシュ姫路店
太子町
山陽新幹線
手柄山平和公園
ぽうじょうレンタサイクル
姫路
姫路タクシー
加古川市
姫路市埋蔵文化財センター
姫路JCT
ステーキフジ 東ランプ店
姫路バイパス
はりま勝原
旬彩蔵 鮮魚 亀山本徳寺
John's House
はなおか
姫路みなとミュージアム
ビジネスホテルさぎがけ本館
ホテルアストンプラザ姫路
白浜の宮
八家
的形
大塩
高砂市
姫路港
天晴水産 みのり家
妻鹿漁港フィッシュモール
的形海水浴場
大塩天満宮
(一社)家島観光事業組合
家島
中村荘
男鹿島
西島
天晴水産 万福
坊勢島
家島諸島
2km

姫路駅・姫路城周辺MAP
観光
宿泊
グルメ
お土産
体験
トイレ
駐車場
喫煙所
ロッカー
姫ちゃり
神社
寺院
学校
交番
バス停
郵便局
手荷物預かり
一般車両通行不可
外貨両替所
城周辺観光ループバス
至 野里（p87を参照）
aikscooking
大野川
不動院
男山配水池公園
男山八満宮
男山千姫天満宮
姫路文学館
村井製菓株式会社
城の北駐車場
日本城郭研究センター 城内図書館
シロトピア記念公園
野里門
兵庫県立歴史博物館
清水橋（文学館前）
姫山公園北・博物館前（北行）
博物館前
姫山公園
千姫の小径
大天守
姫路神社
姫路市立美術館
姫山公園北（南行）
二の丸
備前丸
西の丸
姫路城
美術館前
姫路医療センター
姫山公園南（北行）
景福寺公園
市之橋文学館前
景福寺
見星寺
千姫像
レストラン活水軒
姫路城売店
姫山駐車場
姫山公園南（南行）
聴覚特別支援学校・好古園前
姫路城西御屋敷跡庭園 好古園
三の丸広場
千姫ぼたん園
姫路市立動物園
好古園前
姫路城大手門・好古園前
内濠
中濠
大手門駐車場
大手門茶屋
大手門
白鷺宮護国神社
姫路の宝蔵
お食事処 千姫
高田の馬場
姫路城大手門前
姫路郵便局前
姫路護国神社
原田光明堂
姫路城大手門前
家老屋敷跡公園
観光人力車 天下車屋
大手前公園
大手前通
播磨屋茶舗
姫路郵便局
播磨国総社 射楯兵主神社
シロノシタゲストハウス 姫路のお宿
和ダイニング三日湖
姫路グリーンホテル坂元
（一方通行）
すしー
千姫茶屋
イーグレひめじ
ヒメジガハハ ゲストハウス
トリノミュージアム
三木美術館
姫路市民会館
伊勢屋本店
アドベンチャーツーリズム
東来春
大陸 本店
KOKO HOTEL 姫路城
大手前（駅行のみ）
森重
こばやし茶店
中央保健センター
（一方通行）
SEIKO CLUB会議所店
魚町通
えきそば大手前店
まちづくりステーション「街の駅」
杵屋 本店
UTAKATA HOTEL HIMEJI
塩町通
中井三成堂
じごろ立町
はまもとコーヒー
あなご料理 格
光源寺
十二所前線
ホテルクレール日笠
姫路ユニバーサルツーリズムセンター（SF）
子育てほっとステーション（2F）
駅東大路
妙圓寺
Hotel Fosse Himeji
西村屋 白鷺館
姫路グリーンホテル立町
御幸通
福亭
横尾製麺 姫路直売所
お菊神社（十二所神社）
ワインバー Kevin's
ホテルリブマックス姫路駅前
じごろの隠れ家
時庵
ど豚骨 虎砲
食菜家
うさぎ
じごろ金べこ
じごろ本店
姫路革細工本舗おの
ごはん処 万
ビジネスホテル鷺の荘
ダイワロイネットホテル姫路
アパホテル姫路駅北
かまぼこのハトヤ 北条口本店
東横イン姫路駅新幹線北口
山陽姫路駅
楽歳 駅北店
楽歳 駅北店別館
神屋公園
じごろ天神
山陽百貨店
嘀風
コンフォートホテル姫路
キュエル姫路
MONZEN 1F
駅リンくん
ビオレ1
飲食店
じごろ小廣
ホテルモントレ姫路
イタリアンダイニング リコルド
テラッソ姫路
アースシネマズ姫路
至岡山
姫路観光なびポート
力丸
JR姫路駅
アクリエひめじ北口
播但線（至福崎）
兵庫県立はりま姫路総合医療センター
MANEHACHI珈琲
えきそば姫路駅在来上り・下り店
マネキダイニング店
ビオレ1（2階）
山陽新幹線
山陽本線（至神戸）
姫路おみやげ館「播州うまいもん処」
神姫バスのりば
いっぷく半月庵
ビオレおみやげ館
じばさんびる
播磨本舗 姫想
総本家 かん川
八重垣
はとタクシー
姫路駅前ユニバーサルホテル南口
東横イン姫路駅新幹線南口
南駅前公園
ホテル日航姫路
和屋 じごろ姫路
JRクレメントイン姫路
南畝公園
ドーミーイン姫路
焼肉KIHEI
焼肉まるかつ
ホテルアルファーワン姫路南口
大年公園
ホテルリブマックス PREMIUM姫路駅南
楽歳 駅南店
リッチモンドホテル姫路
駅南大路
北条公園
手荷物預かりサービスの詳細はこちら！
山陽自動車教習所

姫路駅～姫路城拡大MAP
姫路城
大手門茶屋
姫路の宝蔵
お食事処 千姫
高田の馬場
観光人力車 天下事屋
大手前公園
姫路観光コンベンションビューロー
千姫茶屋
イーグレひめじ
和ダイニング 三日潮
ヒメジガハハ ゲストハウス
姫路市市民会館
国道2号線
大手前
神戸方面
三木美術館
大陸本店
KOKO HOTEL 姫路城
アドベンチャーツーリズム
東来春
ヤマサ蒲鉾
まちづくりステーション「街の駅」
杵屋
UTAKATA HOTEL HIMEJI
伊勢屋本店
七福座
中井三成堂
えきそば大手前店
はまもとコーヒー
子育てほっとステーション(2F)
森重
料理屋 じごろ立町
大手前通り
姫路ユニバーサルツーリズムセンター(5F)
横尾製麺 姫路直売所
姫路革細工本舗おの
福亭
ビジネスホテル 鷺の荘
ホテルクレール日笠
西村屋 白鷺館
Hotel Fosse Himeji
旬の天ぷらと季節料理 古福
ごはん処 万
アバホテル姫路駅北
姫路グリーンホテル立町
ダイワロイネットホテル姫路
ワインバー Kevin's
食菜家うさぎ
じごろの隠れ家 時庵
楽織 駅北店別館
コンフォートホテル姫路
ホテルリブマックス 姫路駅前
ど豚骨 虎跑
じごろ本店
じごろ金べこ
楽織 駅北店
時風
手荷物預かりサービスの詳細はこちら
じごろ天神
東横イン姫路駅 新幹線北口
山陽百貨店
貸衣装マリリンハウス
山陽姫路駅
カプセルホテル APODS姫路駅前
姫路駅周辺の商店街にはアーケードが有ります。
キュエル姫路 MONZEN(1F)
クリーンマーケット
姫路のれん街
フェスタ
たけだの穴子めし
じごろ小廣
ホテルモントレ姫路
イタリアンダイニングリコルド
グランフェスタ 地下街
テラッソ
ピオレ1飲食店
Piole 1
Piole 2
Piole 3
JR姫路駅
Pioleおみやげ館
姫路おみやげ館「播州うまいもん処」
いっぷく茶屋 月庵
播磨本舗姫想
八重垣
総本家かすみ
ピオレおみやげ館
姫路観光なびポート TEL.079-287-0003
JR姫路駅
JR山陽本線
JR山陽新幹線
JR播但線
JR姫新線
姫路駅西
姫路駅東
一般車両通行不可

令和8年（2026年）
姫路城周辺駐車場マップ
PARKING MAP
※必ず実際の交通規制に従って走行してください。
城の北駐車場
シロトピア記念公園
世界遺産 姫路城
三の丸広場
姫路文学館
姫路市立動物園
姫山駐車場
城見台臨時
大手門駐車場
大手前公園
本町臨時
イーグレひめじ
姫路市市民会館
国道2号
●姫路駅から姫路城まで約800m
一般車通行不可
公営駐車場
※臨時駐車場は繁忙期のみの営業です。
※空き状況はこちら
「アクセス・駐車場案内」からご確認ください。
※お問い合わせ
一般財団法人 姫路市まちづくり振興機構
駐車場管理センター
TEL 079-281-8338
民間駐車場
※空き状況等は各駐車場へお問い合わせください。
JR 姫路駅
ループバスのりば
十二所前線
セブンイレブン
ホテルモントレ姫路
テラッソ姫路

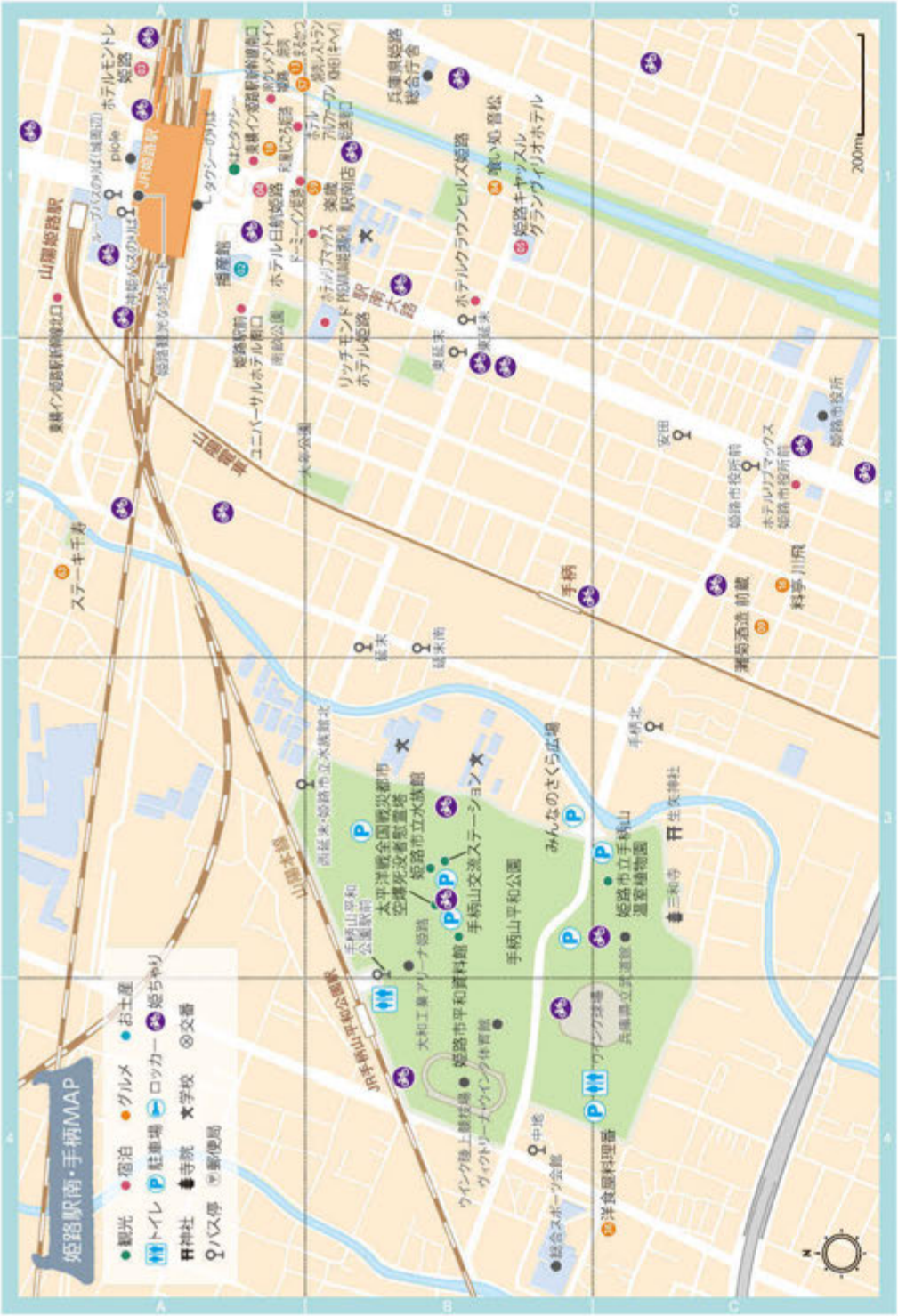

HIMEJI DINNER MAP

姫路ディナーマップ

特集：姫路ご当地グルメ
（姫路おでん・ひねポン・穴子料理）

ディナーマップの全貌はこちらから

姫路駅から徒歩10分圏内

姫路の魅力を体験しよう！

もっと姫路たび

着地型体験プログラム

姫路のみどころは世界文化遺産・国宝姫路城をはじめ、好古園、書写山圓教寺などがありますが、それ以外にも、姫路らしくて「もっと姫路たび」でしか体験ができない魅力的なプログラムを毎月平均1本のペースでツアーを開催しています。

一例として、家島での【家島天神祭の提灯行列体験と花火鑑賞】、坊勢島（家島諸島）での【漁業見学船・釣り体験・ブランド魚「坊勢さば」】、西島（家島諸島）での【カヌー体験】【トレッキング体験】、市内での【レザークラフト体験】【工場夜景撮影ツアー】などがあります。参加者の層は親子、グルメ家、ものづくり志向の方、趣味志向の方など多種多様です。

皆様のご参加をお待ちしています！

家島（家島天神祭）

坊勢島（漁業観光船）

西島（カヌー体験）

西島（トレッキング体験）

姫路市内（工場夜景撮影）

姫路市内（レザークラフト体験）

詳しくはこちらをチェック！

もっと姫路たび 公式インスタグラム

もっと姫路たび 公式ウェブサイト

姫路観光コンベンションビューロー・観光創造部

沿岸地域 MAP

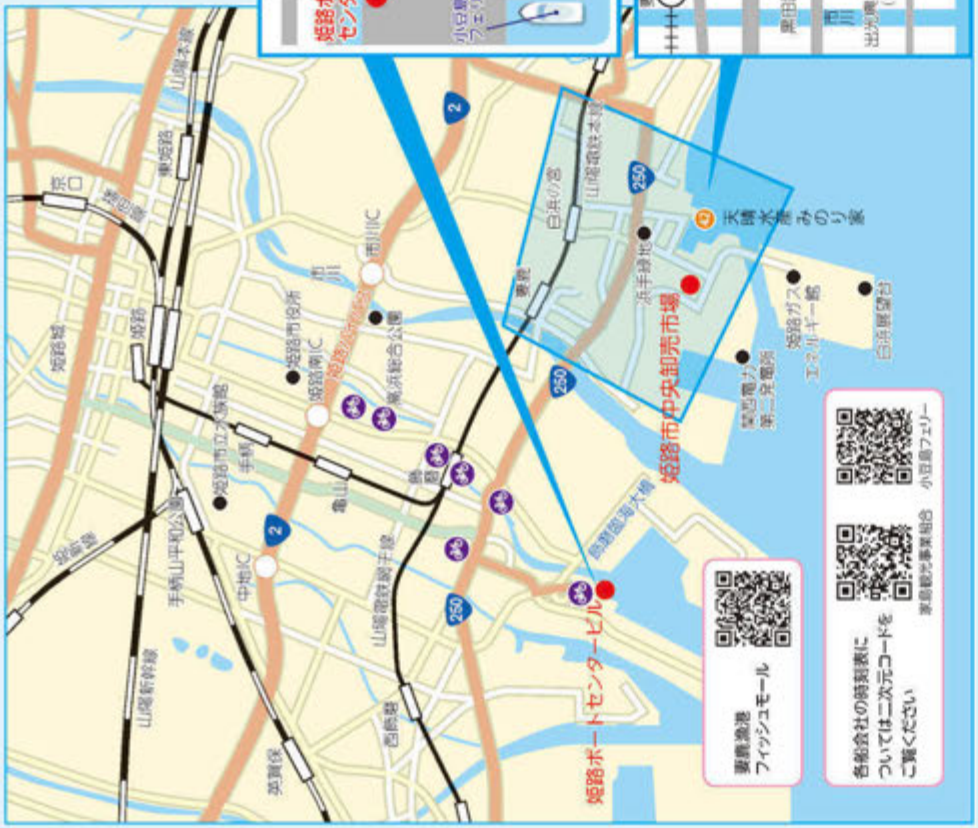

姫路 ⇄ 福田(小豆島)航路

便	姫路発	福田着	福田発	姫路着
1	7:15	8:55	7:50	9:30
2	9:45	11:25	9:20	11:00
3	11:15	12:55	11:40	13:20
4	13:35	15:15	13:15	14:55
5	15:10	16:50	15:30	17:10
6	17:25	19:05	17:15	18:55
7	19:30	21:10	19:30	21:10

運航ダイヤが改定される場合も有りますので、最新のダイヤはホームページ又は電話にて、お問合せ願います。

マリンレンタカー
フェリー・高速艇を降りたらすぐ出発!!
ガソリン代込みなので、満タンでの返却が必要ありません!!
ご予約いただければ乗り場にてレンタカーを準備しております。
ご予約は…Tel(0879)61-1277

瀬戸内を快適ネットワークで結ぶ四国フェリーグループ
小豆島フェリー株式会社
https://www.shikokuferry.com/

《フェリーのお問い合わせは》
● 土庄港のりば Tel(0879)62-0875 ● 姫路港のりば Tel(079)234-7100
● 高松港のりば Tel(087)822-4383 ● 福田港のりば Tel(0879)84-2220

のんびり島歩きや新鮮な海の幸を楽しみに行きませんか?

姫路港 ⇄ 坊勢島・男鹿島

<平日ダイヤ>

	坊勢発	男鹿着	男鹿発	姫路着	姫路発	男鹿着	男鹿発	坊勢着
1	6:08			6:40	6:50			7:22
2	6:30	6:40	6:42	7:05	7:20	7:43	7:45	7:55
3	8:08			8:40	9:00			9:32
4	8:55			9:27	10:05	10:28	10:30	10:40
5	11:50	12:00	12:02	12:25	13:05			13:37
6	13:25			13:57	14:30			15:02
7	14:44	※14:54	※14:56	15:19	16:05	16:28	16:30	16:40
8	15:50			16:22	17:05			17:37
9	17:15	17:27	17:29	17:50	18:05			18:37
10	18:50			19:22	19:45			20:17

<土日祝祭日・夏季繁忙期(概ね7/20~8/16)ダイヤ>

	坊勢発	男鹿着	男鹿発	姫路着	姫路発	男鹿着	男鹿発	坊勢着
1	6:08			6:40	6:50			7:22
2	6:30	6:40	6:42	7:05	7:20	7:43	7:45	7:55
3	8:08			8:40	9:00			9:32
4	8:55			9:27	10:05	10:28	10:30	10:40
5	10:10			10:42	11:35			12:07
6	11:50	12:00	12:02	12:25	13:05			13:37
7	13:25			13:57	14:30			15:02
8	14:44	※14:54	※14:56	15:19	16:05	16:28	16:30	16:40
9	15:50			16:22	17:05			17:37
10	17:15	17:25	17:27	17:50	18:05			18:37
11	18:00			18:32	19:05			19:37
12	19:20			19:52	20:00			20:32

※臨時寄港便になります。

坊勢輝汽船株式会社
姫路市飾磨区須加294 Tel:079-234-1173

姫路の観光情報はこちらのホームページから!

心はずむ 旅のはじまり!

まだ知らない姫路に出会う旅へ

イベント情報 / 観光スポット / グルメ・土産 / 体験 / 宿泊 / 観光ガイド / パンフレット

姫路観光ナビ
ひめのみち
https://www.himeji-kanko.jp/

野里地区まちあるきまっぷ

飲食店・小売店情報

野里地区の飲食店や菓子店等のご紹介は下記の二次元コードからご覧ください。

町家の残る風景

Ⓐ 威徳寺町の街並み（5連の町家）

Ⓑ 大野家住宅

Ⓒ 芥田家住宅

Ⓓ 野里寺町の街並み

パンフレット「町家の残る城下町 野里を歩く」のご紹介

下記の二次元コードからPDFでご覧いただけます。

駐車場　姫ちゃり　神社　寺院　学校　バス停　郵便局　一方通行　車両進入禁止（日中）

姫路市指定文化財

国登録有形文化財

姫路市都市景観重要建築物等

1580年に姫路城主となった羽柴秀吉が初めて姫路に城下町を開き、1600年に新たに姫路城主となった池田輝政が、内・中・外の三重の濠で囲まれ、78町とも88町とも言われる大規模な城下町を整備しました。現在は、中濠の内側の大半が特別史跡、また世界遺産としてその他の城下町の一部が世界遺産のバッファゾーンとして指定・登録されています。城下町の北東部とその周辺の地域は、古来「野里」と呼ばれてきました。

❶日吉神社

承和7年（840）地蔵寺の鎮守として比叡山の日吉大社から勧請されたという山王権現と称した。小祠の神元平殿の神様を求つる。

❷正願寺

明応年間（1492～）に長吉野里村にあった浄土宗寺院。明治法華寺で天正9年（1581）創建という真宗大谷派。

❸雲松寺

姫路城主池田輝政がまちづくりの際、姫路寺町にあった寺院群を雲松寺と改称し、現在の地に移したのではないかと考えられる。禅宗。

❹誓光寺

天正5年（1577）創建。浄土宗。門前にある唐申堂は姫路城の唯一現存する建造物である。

❺慶雲寺

慶雲寺は、今を去る約550年前の嘉吉3年（1443）、天台宗のお寺として創建された。現在は臨済宗妙心寺派。

❻光正寺

浄土真宗西本願寺末寺の内石善私所である。創建年代は不明。

❼国寧倉

倉庫に使えての唯一の倉庫倉庫。1953年建立。創設時には藩内に288ヶ所を数えた。現在、市内には6ヶ所残されている。

❽あてまげ

姫路城の守りの一つとして敵路に対して少しずれて建ぶっている所に設けた場所を示す。

❾ノコギリ横丁

京橋が南に対し斜に建ち、城郭との間に小三角状の空き地を生じ、街並みがノコギリ状に斜向して形成された。

船場城西・城南まちあるきまっぷ

姫路「船場城西・城南」遊歩

- ブルー色の丸印の番号には地域内の名所、別記説明があります。
- 赤色の箇所には、なつかしい風景や建物があります。
- 緑色の箇所には、町名由来板があります。
- ★この箇所には西国街道沿の文化財マップ（案内板）があります。

❶姫路船場別院本徳寺（せんんぼほんとくじ）

浄土真宗（真宗大谷派）の寺院。江戸初期播主本多忠政の時に創設された。播磨の明治のゆかり寺院である。

❷景福寺（けいふくじ）

真宗（真宗大谷派）。寺地は藩主の菩提寺が置かれた所。墓石類の石質等で、境内に南方三尼の墓石が並ぶ。

❸見星寺（けんしょうじ）

真宗（真宗大谷派）。創設時代から名古屋市の藩主本多忠政、政朝の菩提寺。藩主本多家の墓石が並ぶ。

❹飾磨県庁跡

明治4年（1871）姫路県（のち飾磨県）が発足後、飾磨県庁舎がここに建ち、行政のゆかり地となった。

❺西国街道

京・大阪より姫路城下を通り、西国一帯の中門から土山、播磨町を通っていた。

❻農人町

城下町成立時の江戸時代初期に作られた町で、街路がノコギリ状の形のように連続していた。

❼舟入川

京橋の下を通って船場川と合流する舟入川は荷物の積み下ろし場や船溜まりであった。

❽船つなぎ石

車門前から西に通じる西国街道の北側に平の段にある巨石は、元は船場川岸にあり、荷揚げをつないだ跡と言われている。

❾景福寺山頂 姫路城主 松平明矩の墓所

明矩は第二代藩主で、姫路秀吉の子孫で、江戸初期姫路城主であった松平直矩の祖父にあたる。

❿備前門跡

姫路城南側に唯一現存する外郭門。船場川より分岐する「外曲輪」に位置していた門で、西国街道につながる西の玄関口である。

⓫世界一短い橋

町の境界を流れる幅約7メートルの橋で長さ約90cm。世界一短い橋としてテレビ番組に取りあげられ話題となった。

船場城西モデルコース

姫路城 ユニバーサルマップ 移動編

車椅子の方が安全に
楽しく姫路城を見学して
いただくため、移動方法や
危険ポイントをわかりやすく
マップにしました。

危険ポイント

危険ゾーン
坂道

1 西の丸への坂
- 電動アシスト車椅子か2名以上の介助推奨
- 下る際、タイヤが空転の恐れがあります。
- 坂の頂点の広場側キャスターがはまりやすい溝があります。

2 西の丸奥の売店道路とのつなぎ目
- 車輪がはまる溝があるため衝撃に注意してください。

3 扇の勾配からぬの門への坂
- まっすぐ押しても溝に寄ってしまうため注意が必要です。

4 ぬの門からお菊井戸への坂
- 急な坂の途中に段差があるため避けて通ると登り降りしやすいです。

5 備前丸の前
- 凹凸の連続があるため、段差に注意してください。
- 登り方・降り方図2 参照

登り降りポイント

登り方＋降り方ゾーン
坂道

1 菱の門前の坂
- 登り方・降り方図1 参照

2 扇の勾配からぬの門への坂
- 大天守側へ寄るか中央を通ることで登り降りしやすいです。

3 ぬの門からお菊井戸への坂
- 大天守側に寄り、段を避けて通ると登り降りしやすいです。

4 りの門前後の坂
- カベ側に寄り切ると登り降りしやすいです。

発行：●（公社）ひょうご観光本部
●姫路ユニバーサルツーリズムセンター（NPO法人 コムサロン21）
製作：●ひめじもりあげ隊（姫路獨協大学 作業療法学科有志）
協力：●神戸ユニバーサルツーリズムセンター ●姫路市
●兵庫県立 福祉のまちづくり研究所
2023年6月作成

姫ちゃり ／ シェアサイクル ／ 駅リンくん

姫ちゃり

電動アシスト付自転車を専用アプリからご利用できます。
ご利用は公式スマートフォンアプリ「ドコモ・バイクシェア」から。

場所 サイクルステーション:61カ所 （P79･80･81･83･85 MAP参照）

利用料
1回利用／30分 165円
月額利用／月 2,200円（最初の30分 0円、以降30分 165円）
1日パス／1,430円（セブン-イレブン･ファミリーマート）
1,650円（有人窓口）

お問い合わせ 0570-783-677
（受付時間:7時～19時／事故など緊急のご連絡のみ24時間対応）

最新のポート、有人窓口等は二次元コードにてご確認下さい。

駅リンくん

駅から近い便利な立地。

場所 北出口西へ約100m、高架下
姫路市豆腐町229 JR姫路駅構内

営業時間 6:30～21:00
※12:30～15:30係員が不在です。

利用料
1ヶ月定期料金／2,500円
1回料金／500円
電動自転車㊝／1台1,000円
但し20:30まで

お問い合わせ 079-225-1620

だれもが楽しめる街へ
姫路ユニバーサルツーリズムセンター

HIMEJI UT UNIVERSAL TOURISM

姫路ユニバーサルツーリズムセンターは、障がいのある方や高齢の方など、誰もが安心して観光を楽しんでもらうための相談窓口です。JR姫路駅から北へ歩いて5分。お困りごとがあれば気軽にお問い合わせください。

サービス内容

必要な方に必要なサービスを提供いたします！

ご利用者様
↓ 相談
姫路ユニバーサルツーリズムセンター
↓ 手配

（凡例：姫路でのサービス／県外旅行の支援）

- 育成研修：コンシェルジュ育成、おもてなし研修
- ひょうごユニバーサルツーリズムコンシェルジュ
- 電動・手動車いすレンタルサービス
- ひょうごユニバーサルなお宿紹介
- 介護タクシーの紹介
- 病院・看護人紹介、言語・手話通訳紹介
- 入浴介助サービス紹介
- 県外へご旅行の方へサポート

姫路ユニバーサルツーリズムセンター
（認定特定非営利活動法人コムサロン21）
〒670-0923 姫路市呉服町48 大手前通りハトヤ第一ビル5階
（平日／10:00～17:00）
079-224-8803

姫路駅周辺及び大手前通り等は、路上喫煙禁止区域です。

姫路駅周辺、大手前通りは

美化強化区域

路上喫煙禁止区域

The area around Himeji Station and Otemae Street is a:
Beautification Enforcement Area
Public Smoking Ban Area

違反した場合、過料20,000円（口頭による勧告、書面による命令後）を徴収します。

公衆喫煙所を設置しました。
タバコは所定の喫煙所で。

Please smoke only in the designated areas.

公衆喫煙所を設けていますので、喫煙は公衆喫煙所をご利用ください。

問い合わせ：姫路市美化業務課　079-221-2500

阪神 大阪梅田・大阪難波～山陽姫路・山陽網干間が1日乗り降り自由で、断然お得!!

阪神・山陽 シーサイド 1dayチケット

デジタルチケット	磁気券
2,350円	2,450円
発売場所 「スルッとQRtto」購入ページ	発売場所 山陽電車の播磨町～山陽姫路・西飾磨～山陽網干の各駅券売機、板宿・山陽須磨・山陽垂水・山陽明石・東二見・高砂・大塩・飾磨・山陽姫路・山陽網干の各駅、ご案内センター(明石)など

阪神大阪梅田駅 大阪難波駅 ⇔ 区間内 乗り降り自由 山陽姫路駅 山陽網干駅

※高速神戸⇔阪急方面は利用不可

■発売期間：2027年3月31日(水)まで ■有効期間：2027年4月30日(金)までのお好きな1日

※デジタルチケットは購入日から3ヵ月以内の使用に限ります
※スルッとQRttoは(株)スルッとKANSAIの登録商標です

お問い合わせ

山陽電車 ご案内センター(明石)
☎078-913-2880
(8:30～20:00 年中無休)

運輸営業部 営業課
☎078-940-5132
(8:30～17:30 土・日・祝は除く)

山陽電車 山陽電車 検索

2026年6月現在

姫路の観光は姫路タクシーで!

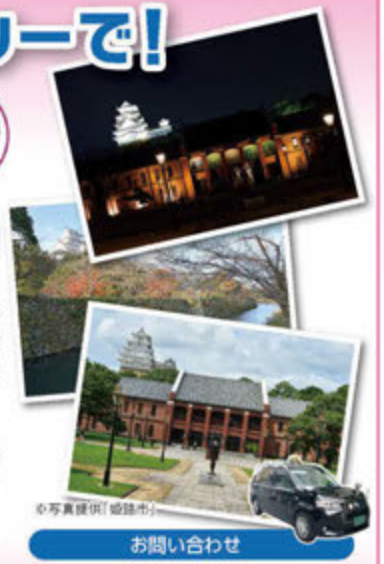

姫路城を見学された後、ちょっと時間が余った時や、歩き疲れた時に貸切観光タクシーでの周遊はいかがですか。専門の認定ドライバーによるガイド付きで、きっとご満足頂けます。

姫路城パノラマコース 60分 6,600円

日本一の木造建築といわれる姫路城。その姿は、見る方向や角度で趣が変わります。タクシーで効率よく、おすすめのビューポイントをまわり、様々な角度のお城を眺めるコースです。

パワースポット 廣峯神社とパノラマコース 120分 13,200円

大河ドラマ「軍師 官兵衛」の舞台になった廣峯神社は、姫路随一のパワースポット。本殿の裏に回って小声で願い事をすると必ず成就すると…。町屋の並ぶレトロな野里商店街へも。

※写真提供「姫路市」

その他、ご希望に合わせてご案内します。

基本料金 1台1時間 6,600円

詳細はお問い合わせ下さい。オリジナルコースなどお気軽に、ご相談を。

お問い合わせ

姫路タクシー株式会社
079-223-0123
姫路市市之郷809-1

お得なバス乗車券、好評発売中!

しろのまちめぐり2DAY きっぷ

姫路駅から250円区間と書写山ロープウェイ線が2日間乗り放題セット

大人 1,900円 小人 950円

姫路城ループバス1日乗車券

大人 600円 小人 300円

一般路線バス(姫路駅～姫路城大手門前～姫山公園北間)もご利用頂けます。

特典

- 姫路城／好古園 1割引 ※通常の入城料・入園料のみ
- 姫路市立美術館(2026年4月～2027年12月まで休館)
- 姫路文学館 2割引 ※常設展のみ
- 兵庫県立歴史博物館 団体料金適用

※各施設の受付・入城口できっぷを提示してください。 ※他の割引券との併用はできません。また、各施設とも特別展示の割引はございません。
※姫路城・好古園共通券は割引対象外です。

姫路城へは 6 ～ 10・14・15・18 のりばをご利用ください。

しま遊びきっぷ

バスの往復乗車券 + 家島航路の往復乗船券

※姫路城へは❶のりばをご利用ください。

※坊勢航路をご利用の場合1乗車+300円が必要です。

大人 2,200円 ※大人のみ

※セット券・1日券は、現金のみの取扱いとなりますのでご了承ください。

※窓口営業時間や発売時が変わる可能性があります。最新の情報は、神姫バスホームページをご確認ください。

神姫バス 神姫バス姫路駅前案内所 各種ご案内・チケット購入窓口 キュエル1階

●平 日 8:30～19:30【チャージ機・定期券継続機 稼働時間】
●土日祝 8:30～18:00 ●全 日 6:00～22:00
※お盆・年末年始等は変更となる場合がございます。
TEL:079-289-1189

姫路の観光タクシー

お客様の要望でオリジナルコースも、お気軽にお申し付け下さい!

【普通車1時間：6,000円～・ジャンボ1時間：7,600円～】

観光ガイドはお任せ下さい!
ガイドの訓練を受けた乗務員が名所をご案内します!

このマークのタクシーがご案内します▼

- 世界遺産 姫路城 十景コース
- 軍師 黒田官兵衛 はやわかりコース
- 夜景鑑賞コース
- 少し足をのばして・・・ 忠臣蔵コース【赤穂中心】

他にも多彩なプランをご用意しています。お気軽にお問い合わせ下さい。

福井タクシー(株)

0120-84-0291(フクイ)
姫路市土山3丁目2番26号
ホームページ：http://0291.jp

はとタクシー(株)

0120-29-1980(イクハト)

ご希望にあわせてご案内します。中型車1時間5,200円。ジャンボタクシー、車椅子専用タクシーなども。立体駐車場もご利用下さい。

年中無休

姫路市南駅前町98 http://www.hato-taxi.com

＼姫路観光／ お役立ちガイド

快適・便利な移動で姫路観光を楽しもう!

手荷物預かりサービスの詳細はこちら!

神姫バス　乗車早見表

のりば	目的地	行先番号	行先表示	掲載ページ
6～10 14 15 18	姫路城	左記のりばから発車するすべての便が通ります(直行便を除く)		P3・4
9 10 18	好古園			P5
10	書写山圓教寺	10	書写山ロープウェイ	P15・16
14	姫路セントラルパーク	74	姫路セントラルパーク	P27
17	塩田温泉	51・53	前之庄	P23
4 18 2	太陽公園	40・43 36	綿台 白鳥台 降車バス停は行先により異なります。	P16
1	手柄山平和公園	94	姫路港	P17
1	家島諸島	27・94	姫路港	P33・34

※⑪は高速バス乗場(渋谷・新宿/鳥取/関西空港/伊丹空港/有馬温泉)
※姫路ターミナルスクエアの券売機にて、高速バスチケット(関西空港/伊丹空港/有馬温泉)の購入ができます。

JR姫路駅構内

姫路市観光案内所
(姫路観光なびポート)

各種観光案内やパンフレット設置のほか、車いすの貸出を行っています。
[☎]079-287-0003 [休]12/29・30
[営]8:30～18:30

MONZEN 姫路駅前手荷物あずかり

- ロッカーに入らない スーツケース・大型バックOK・予約不要
- 観光のプロ・コンシェルジュが大切なお荷物を丁寧に保管
- 兵庫の味覚と逸品が集結。待ち時間をお楽しみください。

手荷物あずかり お荷物1個につき **1,000円**

場所：JR姫路駅北口から徒歩1分
兵庫県姫路市西駅前町1－4 キュエルビル 1F・2F
営業時間：9：00～18：00(不定休)
問い合わせ：090-5886-9588 ※料金の詳細・最新情報は2次元コードにてご確認ください。

お得なセット券

書写山ロープウェイ セット券

バス往復の乗車券(姫路駅～書写山ロープウェイ)と書写山ロープウェイ乗車券のセット

料金	販売場所
大人:1,700円　小人: 850円	神姫バス姫路駅前案内所

城周辺観光 ループバス

電気バスで静か!

料金 1回:大人 **210円**
小人 **110円**
※降車時にお支払いください。
(現金、全国共通ICカード、クレカ乗車が使えます)

運行日 土曜・日曜・祝日と平日(12月～2月は運休)

【平日】9:00～16:30まで30分毎出発
【土日祝日】9:00～17:00
※10:00～15:00まで15分毎出発
※9時台、15時台、16時台は30分毎、17:00発が最終便。

〈1日乗車券〉
料金 1日:大人600円/小人300円
販売場所 神姫バス姫路駅前案内所(乗車券販売窓口)
※バス車内では販売していません。

お問い合わせ
神姫バス Tel.079-285-2990
姫路市観光案内所 Tel.079-287-0003

特典
※各施設の受付・入城口できっぷを提示してください。
※他の割引券との併用はできません。また、各施設とも特別展示の割引はございません。
※姫路城・好古園共通券は割引対象外です。

- 姫路城／好古園 **1割引** ※通常の入城料・入園料のみ
- 兵庫県立歴史博物館 **団体料金適用**
- 姫路市立美術館(2026年4月～2027年12月まで休館)
- 姫路文学館 **2割引** ※常設展のみ

※令和8年7月末現在の情報です。　※窓口営業時間や発売額が変わる可能性があります。最新の情報は、神姫バスホームページをご確認ください。

Access to Himeji

姫路へのアクセス

●新幹線を利用の場合（※時間帯、乗り換え等により所要時間が異なります。）

※令和8年7月現在

中央	熊本	博多	広島	岡山	姫路	新神戸	新大阪	京都	名古屋	東京
鹿児島										
3時間45分	2時間50分	2時間	1時間	20分		15分	30分	45分	1時間20分	3時間

●飛行機を利用の場合

- 関西国際空港:リムジンバス（直通）　約2時間
- 大阪（伊丹）空港:リムジンバス（直通）　約1時間20分
- 神戸空港:ポートライナー（三宮でJRに乗りかえ）とJR（新快速）　約1時間
- 関西国際空港⇔神戸空港:ベイシャトル　約40分

【各地空港から関西圏内空港までの所要時間】

- 新千歳空港から飛行機で神戸空港まで　約1時間50分
- 成田空港から飛行機で伊丹空港まで　約1時間25分
- 羽田空港から飛行機で神戸空港まで　約1時間15分
- 仙台空港から飛行機で伊丹空港まで　約1時間10分
- 新潟空港から飛行機で伊丹空港まで　約1時間5分
- 那覇空港から飛行機で神戸空港まで　約2時間

●自動車を利用の場合

【大阪・神戸方面から】

- 阪神高速 ⇒ 第二神明道路 ⇒加古川バイパス ⇒姫路バイパス ⇒「姫路南」下りる
- 中国自動車道⇒山陽自動車道⇒「山陽姫路東」下りる

【岡山・広島方面から】

- 山陽自動車道 ⇒「山陽姫路西」下りる

●鉄道を利用の場合

【JR新快速】

- 大阪―姫路　約1時間
- 神戸／三ノ宮―姫路　約40分

【山陽電車】阪急もしくは阪神電車

- 大阪梅田ー山陽姫路　約1時間40分
- 神戸三宮ー山陽姫路　約1時間10分

■Instagram
姫路観光コンベンションビューロー【公式】

■動画チャンネル
心で旅する姫路

■HP
姫路観光ナビ「ひめのみち」

発行元 公益社団法人 姫路観光コンベンションビューロー
兵庫県姫路市本町68　Tel.079-222-2285　https://www.himeji-kanko.jp/

令和8年8月発行