

公益社団法人 姫路観光コンベンションビューロー

心はずむ 旅のはじまり！
まだ知らない
姫路に出会う旅へ

姫路市のイベントや施設など色々な観光情報を掲載しています。
姫路市への観光前、観光中の情報集めにご利用ください。

姫路の観光情報はこちらから！！

姫路観光ナビ
ひめのみち

https://www.himeji-kanko.jp/

スポット

Spot



観光スポットのエリア検索、名所・旧跡、神社・寺、自然・公園、美術館・博物館等の情報はこちらから。

体験

Experience



姫路城、ツアー・まちあるき、歴史・文化・地場産業、食、アクティビティのカテゴリから検索できます。

特集・モデルコース

Feature / Model Course



姫路城、観光スポット、体験、グルメ、お土産、歴史・文化、自然などのおすすめ情報と姫路まんきつ観光コースの紹介。

グルメ

Gourmet



農産・畜産、播磨灘の前どれ鮮魚、菓子や地酒など人気のご当地グルメの紹介とエリア・カテゴリから探せる飲食店をご案内。

宿泊

Stay



ホテル・旅館などのカテゴリ検索とエリア検索とで宿泊施設をお探しください。

お役立ち情報

Valuable Information



お得な共通券、レンタサイクル、観光ループバス、観光ボランティアガイドなど観光に役立つ情報を掲載。

その他のエリア

安富エリア 夢前エリア 香寺エリア 書写エリア 豊富エリア 姫路駅・姫路城周辺 桜山周辺エリア 手柄山周辺エリア シーサイドエリア 家島エリア

姫路観光案内マップ

自然の絶景や歴史・グルメ・文化・体験など、姫路の観光にぴったりなスポットをマップで案内します。





Presented by 姫路フィルムコミッション

心で旅する姫路

Imagination finds a new me

心で旅する姫路

https://kokohime.com/

二次元バーコードからもページへ飛ばす。

スマホ片手に
姫路のまちあるきを
楽しもう！！

ひめじまんきつ
イラストマップ

Study

✓アプリの
ダウンロード不要！
✓無料です！
✓スマホがあれば
誰でも使えます！

地図の種類は3種類あります！

～姫路古地図～ ～家島諸島編～ ～姫路市街地編～



Follow Me!!

姫路市の魅力を
発信中！！

姫路観光コンベンションビューロー（公式）
(@himeji_kanko)



GURURI

車で、ぐるり、姫路たび。



まだ知らない
姫路を探しに行く
TAKE
FREE

Let's Go!

店舗の紹介ページにあるHomePageの二次元バーコードを読んで頂くと、店舗のホームページへ、地図地点の二次元バーコードを読み込んでいただくと、Google マップが起動します。マップが開いたらナビを選択して、道案内開始!!

◎ご利用の際はハケット通信料がかかります。

姫路に住んでる人も、そうでない人も、きっとお気に入りの場所が見つかるはず。楽しいドライブにもってこいの場所をたくさんご紹介します。

安富方面

1

株式会社下村酒造店

☎0790-66-2004

P3

2

富栖の里

☎0790-66-4750

P3

3

安富ゆず工房

☎0790-66-2801

P3

4

晴るばる

☎0790-60-3006

P3

5

尾の花キャビン

☎0790-66-2091

P3

6

奥播磨かしの里

☎0790-66-3180

P3

7

安志加茂神社・安志稲荷神社

☎0790-66-3180

P3

香寺方面

8

香寺ハーブ・ガーデン

☎079-232-7316

P3

9

大塚香作所

☎090-4568-9659

P4

10

小川農園 バスタリリー

☎079-263-3755

P4

11

姫路市 休養センター 香寺荘

☎079-232-7788

P4

12

カフェ・ラ・花梨

☎079-232-6226

P4

13

zakka hina*

☎079-232-1176

P4

14

大寿庵

☎079-278-2212

P4

15

姫路ばら園

☎079-264-4044

P4

16

日本玩具博物館

☎079-232-4388

P4

17

瑞雲山 常福寺

☎079-227-5125

P5

18

八徳山 八葉寺

☎079-232-0349

P5

東南方面

19

姫路まえどれ市場

☎079-246-4199

P5

20

HUMMOCK Cafe

☎079-264-1611

P5

21

天晴水産 みのり家

☎079-247-0077

P5

22

パティスリー・プティブルー

☎079-254-6066

P5

23

Creative French Toast by Room.

☎079-227-2408

P5

24

姫路セントラルパーク

☎079-264-1611

P5

25

restaurant cafe andot

☎079-255-3829

P6

26

農家のジェラートカフェ「たね匙」

☎090-9545-0412

P6

夢前方面

27

農家レストラン 且緩々

☎079-338-0510

P6

28

時のレストラン「野」

☎080-2510-0014

P6

29

塩田温泉 湯元 上山旅館

☎079-336-0020

P6

30

太陽公園

☎079-267-8800

P6

31

壺坂酒造

☎079-336-0010

P6

32

itsumo

☎079-335-0533

P6

33

ヤマサ蒲鉾(株)かまぼこ工房 夢鮮館

☎079-335-1055

P7

34

秘湯 雪彦温泉

☎079-338-0600

P7

35

夢乃井・ダイニング康貴

☎079-336-1000

P7

36

八葉食堂

☎080-5319-9915

P7

37

ニューサンピア姫路ゆめさき

☎079-335-5551

P7

38

静かな向かい風

☎079-335-5085

P7

39

トランジスタベーカリー

☎079-293-0003

P7

40

有限会社 石井精肉店

☎079-336-1129

P7

41

夢街道farm67

☎079-337-2100

P8

42

百丈山 臨済寺

☎079-336-0198

P8

43

増位山 随願寺

☎079-223-7187

P8

44

廣峯神社

☎079-288-4777

P8

45

書寫山圓教寺

☎079-266-3327

P8

46

杵屋 書写お菓子の里

☎079-267-2333

P8

網干方面

47

インツカ靴店×靴屋カフェ

☎079-258-7625

P8

48

カフェ・ド・ムッシュ 網干店

☎079-273-7758

P8

49

旧網干銀行 湊倶楽部

☎079-289-5189

P9

50

自然派マルシェ Rebirth Village

☎079-280-1608

P9

51

海鮮丼ぶり 海幸

☎079-229-9135

P9

52

あまねや大津長松店

☎079-239-1230

P9

53

ステーキハウス うえいん 網干店

☎079-273-9909

P9

54

姫路港・家島諸島

☎079-235-8524

P9

55

ごはんとお菓子 Oeufs

☎079-290-9088

P9

56

姫路市立網干健康増進センター リフレ・チョーサ

☎079-272-5601

P9

57

あほしまち交流館

☎079-255-8001

P10

58

沖料理なぎさ亭

☎079-272-7770

P10

59

エコパークあほし 姫路市立網干環境学習センター

☎079-272-9166

P10

林田方面

60

Pizzeria&Cafe PEPE

☎079-261-3588

P10

61

ザッパ村

☎080-2356-9571

P10

62

姫路市はやりた交流センター ゆたりん

☎079-261-3770

P10

63

和 (なごみ)

☎079-255-8578

P10

64

林田大庄屋旧三木家住宅

☎079-261-2338

P10

65

米ギャラリー大手前

☎079-261-4612

P11

66

スコーンと焼き菓子のお店 グーテ

☎079-227-7222

P11

67

CAFÉ&RESTAURANT ホラリス

☎079-269-1869

P12

68

ヤエガキ酒造株式会社

☎079-268-8080

P12

姫路ドライビング マップ

1.

2.

1



Home PageMAP

株式会社下村酒造店

創業明治 17 年「手造りに秀でる技はなし」の家訓を守り純米酒を造っています。米の旨味をしっかりと引き出した「奥播磨」が代表銘柄です。直売所ではお酒と酒粕の販売、試飲コーナーがございます。





☎ 0790-66-2004

〒 姫路市安富町安志957

🕒 月～土、祝 10:00～18:00
日 10:00～17:00

🛑 年中無休 警報発令時は休みする場合があります。

🚗 4 台

3



Home PageMAP

安富ゆず工房

姫路市内から車で約50分。国道29号線沿いの大きなゆずのオブジェが目印の、ゆず加工品直売所です。約30種類の手作り加工品が並び、ゆずの香りに包まれながらゆっくりお買い物楽しめます。





☎ 0790-66-2801

〒 姫路市安富町長野320-1

🕒 9:00-17:00

🛑 毎週月曜日
月曜日が祝祭日の場合は火曜日

🚗 6 台

5



Home PageMAP

尾の花キャビン

木の温もりとアットホームな雰囲気のカフェです。アースオープンで焼いたピザは外はカリッ中はモチッとした食感が特徴でおまかせピザなど8種類のピザが楽しめます。また自家焙煎&オリジナルブレンドのコーヒーは食後におすすめです。





☎ 0790-66-2091

〒 姫路市安富町末広865-1

🕒 12:00～材料が無くなるまで

🛑 月曜日～金曜日

🚗 30 台

7



Home PageMAP

安志加茂神社・安志稻荷神社

京都上賀茂神社の荘園であり、安志庄と呼ばれていた安富周辺の総社として設立された神社です。境内に歩入ると荘厳な雰囲気、境内にある形の巨大には圧倒されます。また、境内には「あじさいの里」があり例年4月中旬から7月上旬には紫陽花が美しい彩りを散らします。毎年5月には、参道に飾られた大千支を濯る初詣客で賑わいます。





☎ 0790-66-3180

〒 姫路市安富町安志407

🕒 9:00～16:00

🛑 月曜日（但し祝祭日は除く）

🚗 約 30 台

2



Home PageMAP

とみすのさと
富栖の里

金鉱山（旧富栖鉱山）の坑道跡を使っての、日本で唯一の「坑道ラドン浴」施設です。姫路市街から車で約1時間弱、たどり着くとそこは山の緑と渓谷の水の流れ、鳥のさえずりに包まれた自然あふれる別世界。人気No.1の「変とる定食」をはじめとしたヘルシーランチもオススメです。



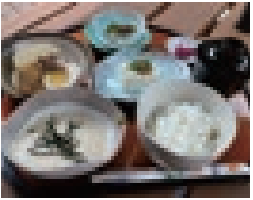

☎ 0790-66-4750

〒 姫路市安富町皆河550-139

🕒 平日 10:00～16:00
土・日・祝 10:00～17:00

🛑 年末年始（天候不順時や施設点検日等は臨時休業の場合あり）

🚗 40 台

4



Home PageMAP

晴るばる

お風呂のひと時は友人や家族と語り合いながらゆっくりと過ごしていただきたい。そんな思いから店を構えました。野菜ソムリエである店主が育てた野菜や毎朝市場で直接仕入に行った魚を中心としたメニューです。食後はデザート・珈琲も付いております。



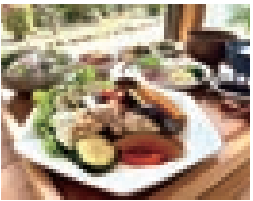
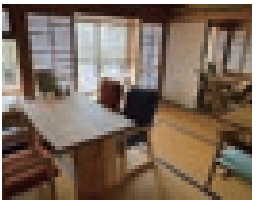

☎ 0790-60-3006

〒 姫路市安富町安志142

🕒 11:00～15:00 (Lo.14:00)

🛑 水曜日・金曜日

🚗 12 台

6



Home PageMAP

奥播磨かかしの里

古き良き日本の田舎を体験！かかしがお出迎え。名勝「鹿ヶ巻」の麓には、日本の田園風景が残る集落があります。村のあちこちには個性豊かな130体のかかし達が置かれており集落に癒いをもたらしています。日本の古き良き風景を体験されてはいかがでしょうか。





☎

〒 姫路市安富町関566 (GS鹿ヶ巻近く)

☎

☎

🛑 食事・休憩のできる「グリーンステーション鹿ヶ巻」(火曜定休日、TEL0790-66-3505) があります。

8



Home PageMAP

香寺ハーブ・ガーデン

36 年前に「自然と人」「人と人」との関わりを考えた関西草分けのハーブガーデン。ショップではハーブの効能が生きたハーブ化粧品（地元産）がズラリ。地元野菜やハーブを使った焼き立てパンの香りが店内に広がります。



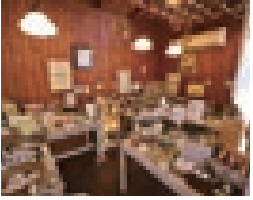
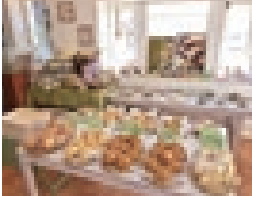

☎ 079-232-7316

〒 姫路市香寺町矢田部689-1

🕒 10:00～17:00

🛑 水曜日

🚗 12 台

9





Home PageMAP

大塚香作所

春夏は、季節のパフェ屋。秋冬は、薪の火で焼き上げたはんのりスモーク香る、焚火バームクーヘン屋。手廻し石臼自家製粉のタダムギ香ルサブレなどの焼き菓子もオススメです！販売時期のお問い合わせ、ご予約はお電話で。





☎ 090-4568-9659

〒 姫路市香寺町溝口667

🕒 11:00～17:00 (Lo.)

🛑 月曜日～金曜日

🚗 施設北側 5 台

11





Home PageMAP

姫路市 休養センター 香荘

ふちふちが気持ち良い炭酸風呂が自慢です。疲労回復をはじめ多くの効果が期待できる泉質です。そんなお風呂に夢乃井からの料理人の送る自慢のお料理をお楽しみ下さいませ。お料理とお風呂のコラボであなたに至極のご褒美を！！

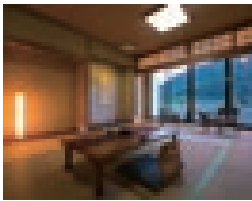



☎ 079-232-7788

〒 姫路市香寺町恒屋1470

🕒 昼 9:00～21:00 (Lo.20:00)
レストラン 11:00～14:30 (Lo.14:00) 17:00～20:00 (Lo.19:30)

🛑 不定休

🚗 70 台

13



InstagramMAP

zakka hina*

雑貨と cafe の小さなお店。[LOT OF FUN] 楽しいいっぱい詰まっています。ドライフラワー、木工、アクセサリー、服飾も充実。おまかせワンプレートランチは要予約。季節のパフェやテイクアウトのカスレもご用意してお待ちしております。日々の情報はInstagramにて。





☎ 079-232-1176

〒 姫路市香寺町香呂35-5

🕒 11:00～17:00 (Lo.16:30)

🛑 火曜日・水曜日（臨時休業有）

🚗 8 台

15



Home PageMAP

姫路ばら園

800 種、3500 株の世界中のバラが咲き誇るローズガーデン。イングリッシュローズ、フレンチローズ、世界のバラ会館蔵入り品種等、バラの濃厚な香りと溢れる色をご堪能頂けます。ローズショップでは、様々なバラグッズを販売。喫茶コーナーもあるので、バラを鑑賞した後もゆっくりお寛ぎ頂けます。





☎ 079-264-4044

〒 姫路市豊富町豊富2222

🕒 春の開園【平日】9:30～16:30 (16:00 迄に入園)
【休日】9:30～17:00 (16:30 迄に入園)
秋の開園【平日】10:00～15:30 (15:00 迄に入園)
【休日】10:00～16:00 (15:30 迄に入園)

🛑 開園期間中無休（開園日については要問合せ）

🚗 40 台

10



Home PageMAP

小川農園 パスタソリーゾ

姫路城から車で 20 分ほどにある、生パスタ専門店。米農家とイタリア人が作る、米粉を練り込んだ生パスタは絶品です。絶景の田園風景が広がるレストランでは名物「ラビオリ」をはじめ「本場イタリアのママ」の味をお楽しみいただけます。





☎ 079-263-3755

〒 姫路市山田町南山田105-3

🕒 11:00～16:00 (Lo.15:00)

🛑 火曜日・水曜日

🚗 2 0 台

12



Home PageMAP

カフェ・ラ・花梨

当店はカフェタイムからモーニング・ランチ・ディナーとお食事メニューも充実しております。なかでもパンケーキやナポリタン、オムライス、おすすめセットは人気で当店のイチオシです。皆様のご来店心よりお待ちしております。





☎ 079-232-6226

〒 姫路市香寺町大飼508-7

🕒 平日 7:30～19:00 (Lo.18:30)
土・日 7:30～20:00 (Lo. 19:30)

🛑 元日のみ 休み

🚗 50 台

14



Home PageMAP

大寿庵

美味しい！懐かしい！癒やされる！と思っていただける様なお店を目指す蕎麦処。毎朝自家製粉し手打ちで十割そばを提供しています。地元で収穫された赤花そばや夏はとろろ、冬はつけ麺のねぎボタンといった季節のおそばもご堪能していただけます。



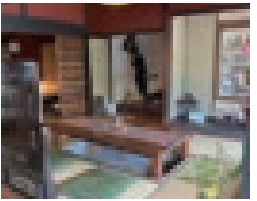

☎ 079-278-2212

〒 姫路市香寺町恒屋2088

🕒 AM11:00～PM2:30

🛑 火曜日・水曜日

🚗 約 10 台

16



Home PageMAP

日本玩具博物館

【ミシュラン・グリーンガイド 2 つ星取得！！】日本の玩具や人形と伝統手芸のちりめん細工、さらに海外 160 カ国の玩具と人形など約 9 万点を收藏。伝統玩具と遊べるコーナーもあり、大人も子供もお楽しみいただけます。日本を代表する玩具博物館です。



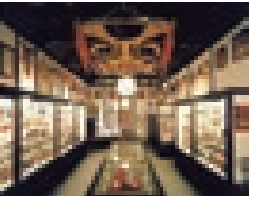
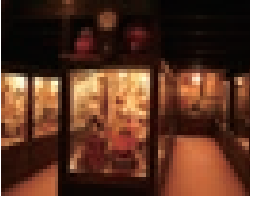

☎ 079-232-4388

〒 姫路市香寺町中仁野671-3

🕒 10:00～17:00

🛑 水曜日（祝日は開館）12/28～1/2

🚗 一般車は 30 台、大型バスは 3 台まで

17



Home PageMAP

瑞雲山 常福寺

平安時代に建てられたお寺を江戸時代に再興した黄檗宗の寺院です。極楽寺瓦葺、中国風の楼門、キリシタン灯籠など貴重な文化財があります。また本堂の山田鶴洲作の天井画は見事なもので、その本堂で座禅体験、写経などが行えます。(要予約、当日可)



 079-227-5125

 姫路市香寺町須加院420

 座禅体験、写経 (要予約)

 休

 約 5 台

18



Home PageMAP

八徳山 八葉寺

行基上人の開創と伝えられる古刹です。書院山園教寺の開創の性空上人と親交が深く、上人から送られたと伝えられる沐浴の湯釜が現存しています。山道をのぼり、開けた先にあられる非常に景観の良いお寺で新緑の季節は訪むに境内が美しく、秋には紅葉の名所となります。山道が険路であるため、車で来られる際はご注意ください。



 079-232-0349

 姫路市香寺町相坂1068 妙勝院

 9:00～16:00(拝観時間)

 休

 約 5 台

25



InstagramMAP

restaurant cafe andot

山の中にある「restaurant cafe andot」では、カウンター前の大きな窓から自然を眺めながらお食事を楽しんでいます。おすすめのメニューは、「肉」と「魚」の2種類のメインから選べる和洋折衷の選替わりランチとドリンク&デザートセット。旅の合間にホッと一息いかがですか？



 079-255-3829

 姫路市飾東町唐端新38-5

 morning 8:30-11:00(10:00L)※morningの営業は火、水、土、日のみ
lunch 11:00-14:00 cafe time 14:00-17:00(16:00L)

 休 毎週木曜日・第一水曜日・第三水曜日

 15 台

26



InstagramMAP

農家のジェラートカフェ「たね匙」

チームしんすけ農場直営のジェラートカフェです。地元の食材(野菜や果物)を使ったジェラートやドリンク、気まぐれで軽食も出させていただきます。その他、地元のお米や野菜、加工品もお買い求めいただけます。晴れた日には、私たちの家族、やぎのいちごちゃん、とまとちゃん、くるまめちゃんも、お外でのんびりと過ごしています。



 090-9545-0412

 姫路市豊富町神谷990-2

 平日 13:00～17:00(Lo.16:30)
土・日・祝 10:00～17:00(Lo.16:30)

 休 不定休

 10 台

19



Home PageMAP

姫路まえどれ市場

魚の宝庫、極楽署で獲れた産物を中心に、水揚げされた状態で販売しております。買った魚の調理も行えます。また、食卓では、獲れたての魚を使ったメニューが揃い、また買った魚を調理食べ比べて頂くこともできます。外にはバーベキューコーナーもあり海鮮おまかせコースや自分で魚介類を選び豪華に焼くこともできます。



 079-246-4199

 姫路市白浜町字万代新聞甲912-18
(月曜日～金曜日)鮮魚部 10:00～15:00
食部 11:00～14:30(L.14:00) BBQ 10:00～14:40(L.13:30)
(土曜日・日曜日)鮮魚部 9:00～16:00 (日曜日)食部 7:30～16:00
食部 11:00～15:00(L.14:30) BBQ 9:00～15:30(L.14:00)

 休 水曜日と第2・第4火曜日

 約 100 台

20



Home PageMAP

Hummock Cafe and Roaster

瀬戸内海を臨む小さな港町・的形にて「種やかな空間で食と音楽を五感で愉しむ」ことをコンセプトに、健やかな店作りを心がけています。1階Coffee Standはコーヒー専門、2階はCafé / Restaurantはセット、コースメニューにてご提供しています。





 姫路市的形町の形1864

 1階 9:00～11:00
2階 11:00～21:30(ティアー完全予約制)

 休 毎週 月曜日・金曜日

 6 台

27



Home PageMAP

農家レストラン 且緩々

姫路市の奥座敷、夢前町山之内にある食養生のレストランです。地元の野菜、調味料にもこだわった旬のお料理をビュッフェ形式で提供しております。各お料理には食のアドバイスが記載しており、楽しみながら心と身体を整えていただけます。



 079-338-0510

 姫路市夢前町山之内乙120-1
レストラン 11:15～14:45(最終入店13:15)
90分制のビュッフェスタイル
要予約(ご来店の日数と人数をお伝えください)
ショップ 10:00～17:00

 休 水曜日、木曜日、お盆、年末年始
(Facebook で告知)

 約 50 台

28



Home PageMAP

時のレストラン「野」

雪彦山の麓にランチとお庭の店 時のレストラン「野」があります。自家製野菜を中心とした愛情たっぷりの手作りランチと四季折々の良さを感じて頂けるお庭の店です。尚、当店は予約優先となっております。御来店の際は電話頂けるとありがたいです。



 080-2510-0014

 姫路市夢前町山之内戊134-1

 12:00～14:00 ランチ ※予約優先
14:00～16:00 カフェ

 休 月曜日～金曜日

 5～6 台

21



Home PageMAP

天晴水産 みのり家

天晴水産工場直売のこだわりしらす丼や、日替わり海鮮丼、天井、単品メニューのお刺身・小鉢・天ぷらコーナーなど、坊勢島の日替わりメニューが充実！市場への卸会社の天晴水産(株)だからこそ出来る新鮮な美味しい海の幸をぜひ！



 079-247-0077

 姫路市白浜町甲912-18 天晴水産2F

 11:00～15:00(Lo.14:30)
11:00～15:30(Lo.15:00) 土日祝

 休 水曜日

 妻鹿漁港無料駐車場(兵庫県)

22



Home PageMAP

パティスリー ル・プティブルー

2016年5月に姫路市大塩町にオープンしたカフェ併設の洋菓子店です。旬のフルーツを使ったタルトが人気です。タルト以外のケーキも合わせて常時20種類ほど販売しています。姫路家島塩しモンキーなどのお土産、贈り物も豊富に品揃えています。



 079-254-6066

 姫路市大塩町宮前17

 10:00～18:00
イートインは土日祝は完全WEB予約制

 休 月曜日・火曜日

 11 台

29



Home PageMAP

塩田温泉 湯元 上山旅館

創業明治7年、300年間受け継がれる自然湧出の天然温泉が自慢の老舗旅館でございます。効能豊かな癒しの湯船と心のあるお食事をお客様をおもてなし致します。ご宿泊はもちろん、お食事付きの日帰りプラン(要予約)もございます。



 079-336-0020

 姫路市夢前町塩田287

 9:00～22:00 (Lo.20:30)

 休 不定休

 50 台

30



Home PageMAP

太陽公園

1日で世界一周旅行気分を味わえるテーマパークです。お城と石のエリアに分かれており、ドイツのお城を再現した白鳥城内はトリックアート等不思議な空間を提供、石のエリアは世界の有名な建造物が点在しています。インスタ映えるスポットが満載。



 079-267-8800

 姫路市打越1342-6

 9:00～17:00(チケット販売は16:30)

 休 不定休

 300 台

23



Home PageMAP

Creative French Toast by Room.

Creative French Toast by Room.(クリアル)は姫路市別所町にあるフレンチトースト専門店です。フワッフワととろけるフレンチトーストを通して「トキメキ」をご提供しております。TAKEOUTでは様々な種類のフレンチトーストを、店内では焼き立てのとろけるフレンチトーストをおたのしみいただけます。



 079-227-2408

 姫路市別所町別所5丁目90-2

 月曜日～土曜日 10:00～17:00

 休 日祝(お盆、年末年始)

 7台(乗り合わせをお願いします)

24



Home PageMAP

姫路セントラルパーク

マイカーに乗ったまま野生動物を間近で見ることが出来るサファリパークと絶叫マシーンから家族で楽しめるアトラクションがあるレジャー施設。夏はプール、冬はアイススケートと年間を通じて皆様にお楽しみいただけます。山陽姫路駅IC下りて5分的好アクセス。



 079-264-1611

 姫路市豊富町神谷字大蔵1434番地

 10:00～17:00(季節、曜日変動あり)

 休 不定休

 5,000 台

31



Home PageMAP

壺坂酒造

日本三彦山の一つである雪彦山系の上流水を使用。山の清水を使うことで米の香りを引き立て、透明感とキレのある味わいが生まれます。夢前町の穏やかな自然の風景がそのまま凝縮されたお酒、それが壺坂の日本酒です。



 079-336-0010

 姫路市夢前町前之庄1418-1

 9:00～16:00

 休 (4月～10月)第3水曜日/ (11月～3月)無休

 8 台

32



InstagramMAP

itsumo

「くらす、たべる、いきる、がもっと楽しくなるように」をテーマに世界各国から集めた雑貨や日用品がずらり。隣接するカフェではアジアの屋台がイメージしたランチやベトナムのサンドイッチ「バインミー」が人気。山羊のクミンがオススメしてくれます。



 079-335-0533

 姫路市夢前町芦田198

 11:00～16:00(日曜のみ11:00～17:00)

 休 火曜日・水曜日・土曜日

 8 台

5. ■☎電話番号 ■📍住所 ■🕒営業時間 ■🛑定休日 ■🚗駐車場 ■二次元バーコードでは、各店舗情報をご覧いただけます。

■掲載されている内容は状況により予告なく変更される場合があります。お立ち寄りの際は直接店舗等にご確認下さい。

6.



ヤマサ蒲鉾 (株) かまぼこ工房 夢鮮館

西日本を代表する練製品メーカーの直営店。工場に隣接しスーパーでは買えないこだわり商品や揚げたて蒲鉾が購入出来る。TVでも紹介された「城下町どっく」が大人気。工場見学 (休有) や体験教室 (要予約)、カフェ等もある観光スポット。



☎ 079-335-1055(ヤマサ蒲鉾 問い合わせ窓口)

〒 姫路市夢前町置本327-16

🕒 9:00～17:00

🛋 無休(年始のみ休み)

🚗 60 台



秘湯 雪彦温泉

日本の三彦山に名を連ねる雪彦山。その麓にある雪彦温泉は、美しい川のせせらぎと山ぶこりに抱かれた閑静な山峡の秘湯です。温泉はアルカリ性単純泉のお肌にも優しい泉質で、湯あがりは、しっかりとした爽やかさが格別です。



☎ 079-338-0600

〒 姫路市夢前町山之内掛の谷甲120

🕒 10:00～19:00 受付は18:30まで

🛋 年末年始のみ 12/31～1/2

🚗 60 台



夢街道 farm67

大きないちごのオブジェが目印♪兵庫県夢前町の県道67号線沿いにある農業経営カフェ。毎年大人気の「どデカいちごパフェ(1～5月)」や旬のスイーツ、地元夢前町で採れた新鮮野菜やお米を販売しております。いちご狩りやトウモロコシ狩りなどの農業体験もおすすめ!



☎ 079-337-2100

〒 姫路市夢前町宮置437-1

🕒 10:00～16:00

🛋 月曜日(祝日の場合は翌日休)

🚗 20 台



百丈山 臨済寺

南北朝時代に開山し、江戸時代に姫路藩主松平直矩が再興した古刹です。山裾から続く山道には緑のアーチがかり、紅葉の名所でもあります。山門から苔むした石段を通り本堂へ。豊かな自然に包み込まれた本堂や庭園が非常に美しいお寺です。ヒメボタルを鑑賞することもできます。



☎ 079-336-0198

〒 姫路市 夢前町新庄1468-4

🕒

🛋

🚗 約5 台



夢乃井・ダイニング康貴

姫路郊外、静かな里山の中に佇む1963年創業の老舗旅館。2017年に新大浴場「美天里」がリニューアルオープン。露天風呂は夢前川と穏やかな田園風景を眼下に望む絶景温泉。館内のダイニング康貴では、サラダバー付きのランチで提供。日帰り温泉とランチを合わせて利用する方も多く、友人や家族でゆったりとした時間を過ごすにオススメです。



☎ 079-336-1000

〒 姫路市夢前町前之庄187

🕒 ランチ 11:30～14:00(Lo.13:30)
日帰り温泉(入浴)11:00～14:30 15:00～21:00(最終受付20:00)

🛋 ランチ 金曜日 温泉 不定休

🚗 100 台



八葉食堂

畑から食卓へ直接つく「FARM to TABLE」を提供する農家のごはんや「八葉食堂」。畑から採れたばかりの野菜のご飯が楽しく、テイクアウト弁当の注文もできます。無農薬で育てた有機野菜を無添加物調理したごはんが人気です。



☎ 080-5319-9915

〒 姫路市夢前町宮置349-1

🕒 11:30～14:00

🛋 月曜日・水曜日・金曜日・日曜日

🚗 8 台



増位山 随願寺

寛政太子により建立され行基が中興した古刹。戦国時代に焼失されたが豊臣秀吉により再建される。江戸時代元禄五年に姫路城城主榊原忠次によって現代の本堂が建立された。この本堂を含め5棟と増位山天立様が国指定の重要文化財に指定され、本堂内には日本画の絵師狩野探幽と言われる天井画が残っている。



☎ 079-223-7187

〒 姫路市白国5番地 増位山山頂

🕒

🛋

🚗 約50 台(増位山山上広場駐車場)



廣峯神社

奈良時代に吉備奥郡がご神託を受け社殿を建立したと伝わる由緒正しき古社。本殿、拝殿ともに国の重要文化財であり、国内最大級の大きさを持っています。姫路の街と瀬戸内海を一望できるビュースポットで、廣田昌久卿ゆかりの地でもあり、大河ドラマでのロケ地にもなりました。本殿裏に「熊鷹九星祭り」が行える場所がありパワースポットと言われています。



☎ 079-288-4777

〒 姫路市広嶺山52

🕒

🛋

🚗 約20 台(大鳥居横駐車場)



ニューサンピア姫路ゆめさき

美しい山々に囲まれ四季折々の自然を堪能でき天然温泉のある大浴場をはじめ宿泊・宴会・レストラン・各種スポーツ施設などが揃った総合リゾートスペースです。



☎ 079-335-5551

〒 姫路市夢前町置本432-56

🕒 11:30～14:00(Lo.13:30)
※当面の間、ランチタイムのみ営業

🛋

🚗 200 台無料



静かな向かい風

「卵かけご飯」と、「大きなたまご焼きの巻き寿司」など、自家農園の平飼卵や野菜を使用したメニュー構成です。シンプルで懐かしいジャパニーズカントリーサイドのファーマーズランチカフェです。



☎ 079-335-5085

〒 姫路市夢前町菅生1568-5

🕒 11:30～16:00

🛋 月曜日・火曜日・水曜日

🚗 15 台



書寫山圓教寺

圓教寺は書寫山の山上にあり、966年、性空上人(しょうくうしょうにん)によって開かれた天台宗のお寺です。西国三十三霊場の第二十七番札所で西の比叡山とも呼ばれています。ハリウッド映画などの撮影が行われている人気のロケ地で、また紅葉の名所でもあります。ロープウェイに乗り、山上へ、そこには下界とは違った静謐な空気が流れています。



☎ 079-266-3327(圓教寺本坊(寺務所))

〒 書寫山ロープウェイ 姫路市書写1199番地の2

🕒 書寫山ロープウェイ8:30～17:00
料金:片道600円往復1,000円(小人半額)

🛋 書寫山ロープウェイ 冬季運休期間有り要問合せ (TEL:079-266-2006)

🚗 270 台(ロープウェイ専用駐車場)



杵屋 書写お菓子の里

書寫山圓教寺のお隣で、和食やショッピング、また和菓子づくり体験が可能です。



☎ 079-267-2333

〒 姫路市書写1086

🕒 8:00～17:00

🛋 なし

🚗 50 台(観光バス5 台)



トランジスタバーカリー

赤ちゃんからお年寄りまで、安心安全にたべられるパンを50種類以上焼いています。4種類の酵母を使い分けお料理や焼き菓子、サンドイッチがずらりと並びます。イートインスペースもあります。



☎ 079-293-0003

〒 姫路市書写1019-332

🕒 9:00～売り切れ次第閉店

🛋 基本は日・月・火・水・木 詳しくはInstagramをごらんください。

🚗 4 台+第二駐車場に3 台



有限会社 石井精肉店

猪肉、ジビエ。こだわりの肉の石井精肉店は姫路の奥座敷、夢前町に店舗を構え、姫路和牛や豚肉など地元ブランドを中心に取り揃えています。又、冬期は県外から直接買付けした天然の猪を自社で解体、猪肉にして自家製ばたん味噌とセットで全国発送しています。

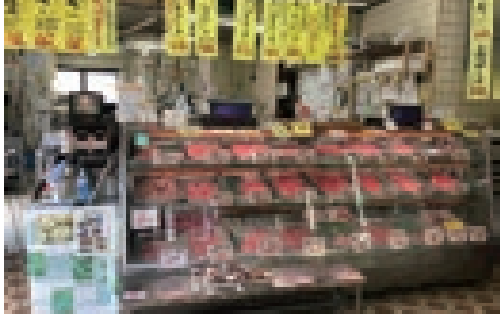

☎ 079-336-1129

〒 姫路市夢前町前之庄1365番地

🕒 9:00～18:30

🛋 元日(1/1,1/2)

🚗 5 台



イシヅカ靴店×靴屋カフェ

姫路産の上等革を使用し、履き心地が良く、ずっと履き続けることができる、そんな「一生物の靴づくり」をモットーに、革小物づくりの体験もあります。また当店は、靴工房兼カフェとなっております。体験後は、ゆっくりとカフェでくつろいで頂けます。



☎ 079-258-7625

〒 姫路市網干区津市場439-1

🕒 土日:13:00～18:00(体験やご相談は随時。お電話かメールでお問い合わせ下さい。)

🛋 不定休

🚗 3 台

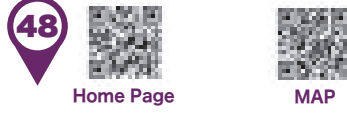

カフェ・ド・ムッシュ 網干店

秘密のケンミンSHOW!!やSma STATION!!やZip うまいもんジャーニーなどの数多くのメディアに取り上げられ続けているお店。姫路ご当地グルメアーモンドバター発祥のお店として知名度が高いが、実は大盛りのお店としても地元では有名。



☎ 079-273-7758

〒 姫路市網干区津市場791-3

🕒 7:00～22:00(Lo.21:30)
(モーニングは7:00～11:30)

🛋 年中無休

🚗 68 台



旧網干銀行 湊倶楽部

かつて、摂津川舟運が栄え、多くの人々が行き交っていた網干町。旧網干銀行は、大正11(1922)年に網干銀行本店として竣工。煉瓦と木造で組み上げた構造に、円形の玄関廻りとドーム屋根を特徴とした歴史的建造物です。来る2022年、竣工100周年を迎えます。ぜひ、歴史ある風格にモダンな設えを融合させた空間で寛ぎの時間を過ごしてくださいませ。

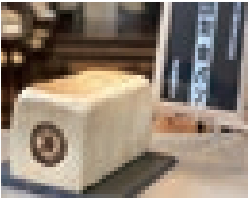
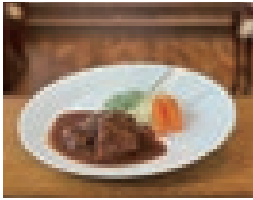

☎ 079-289-5189
〒 姫路市網干区新在家640
🕒 ランチ 11:30～14:30 (Lo.14:00)
ディナー 18:00～22:00 (Lo.21:00)
📅 水曜日・木曜日 (祝日の場合は営業)
🚗 15 台



自然派マルシェ Rebirth Village

自然派カフェ (モーニング・ランチ・スイーツ) & 物販 (野菜や加工食品) のお店。トマト煮込みハンバーグ、いちご100%かき氷などが人気。オリジナル加工品 (パスタソース、ジャム)、ノースカラズ商品などが人気。



☎ 079-280-1608
〒 姫路市勝原区朝日谷119-1
🕒 9:00～16:00(平日)9:00～17:00(日祝)
📅 不定休
🚗 12 台



あぼしまち交流館

網干観光の際はまず「あぼしまち交流館」へ。まちめぐりにはレンタサイクル (100 円) をご利用下さい。毎週土曜日は旬採れ新鮮野菜が並ぶ「あぼしまち朝市 (午前9時～午後3時)」を開催。地元特産品やちよとしたお土産などの購入にもぜひお立ち寄りください。貸席コーナーでは400 円のモーニングや、夏は交流館特製のふわりわかき氷もおすすめです。



☎ 079-255-8001
〒 姫路市網干区余子浜12
🕒 9:00～17:00
📅 水曜日・年末年始
🚗 30 台

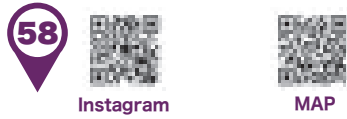

沖料理なぎさ亭

地元播磨灘で専属の漁師が朝獲りした地魚にこだわり、素材そのものを味わっていたためシンプルに調理。“前どれ”で獲れる海の幸と、その日仕入れた新鮮な魚介を提供することにこだわりを持っていきます。冬は牡蠣料理がおすすめです。

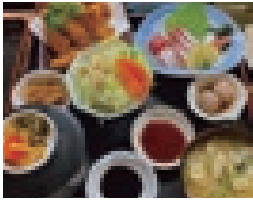
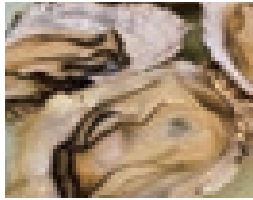

☎ 079-272-7770
〒 姫路市網干区興浜2093-133
🕒 11:00～14:00 なくなり次第終了
📅 月曜日
🚗 20 台



海鮮丼ぶり 海幸

網干港で獲れた鮮度が自慢の旬な魚介を贅沢に楽しめるお店です。店主自らが市場で厳選した鮮魚はとにかく新鮮が自慢です！瀬戸内海で水揚げされた、新鮮な鮪介類を糸すことなく調理。なかなか味わうことのできない、真実なひと時を当店にご提供いたします！広大な瀬戸内海を臨みながら、すてきなひと時を味わってみませんか？

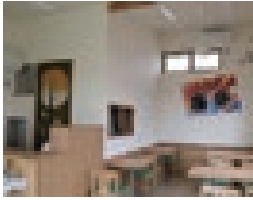

☎ 079-229-9135
〒 姫路市網干区興浜2093-133
🕒 平日10:30～15:00
土日祝10:30～16:00 (Lo.30分前)
📅 水曜日
🚗 30 台



あまねや大津長松店

和菓子店「甘音屋」が手掛ける古民家カフェ「あまねや大津長松店」。80 年という長い年月が染み付いた落ち着いた空間は木のぬくもりが溢れているよういつい時間を忘れてしまう。カフェならではのメニューには和と洋の素材をかき立て作ったパフェ「KASANE」が人気です。「抹茶味」「みたらし味」も。



☎ 079-239-1230
〒 姫路市大津区長松424-1
🕒 販売10:00～18:00
カフェ12:00～18:00 Lo.17:00
📅 水曜日
🚗 11 台



エコパークあぼし 姫路市立網干環境学習センター

バイオマス発電を導入した「ごみ焼却施設」と、ごみのリサイクルを回る「再資源化施設」。これらの施設を「めぐりルート」というコースを回遊しながら、ごみ・環境問題を楽しく学び見学することができます。芝生広場には子ども達が楽しく遊ぶ遊具、周遊できる散策道も設けています。

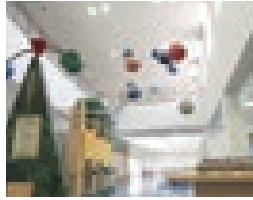

☎ 079-272-9166
〒 姫路市網干区網干浜4番地1
🕒 9:00～17:00
📅 水曜日 (祝日の場合は翌平日)・12/29～1/3
🚗 240 台、大型バス 10 台



Pizzeria & Cafe PEPE

自家製食材をちりばめた、ナポリピザ専門店。薪窯で焼き上げる、さくっともちっと生地。素材にこだわった自家製無添加ベーコンソングラッパなどの自家製素材を使ったピザをお楽しみください。

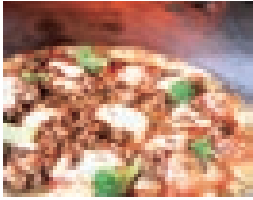
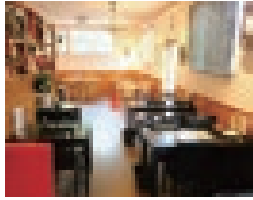

☎ 079-261-3588
〒 姫路市林田町林田96-1
🕒 平日11:30-14:00 Lo.1330 18:00-19:30 Lo.1900
土日祝11:30-14:30 Lo.1400 18:00-19:30 Lo.1900
📅 水曜日・第一木曜日 祝日の場合営業ありお問い合わせください
🚗 第一5台 第二20台



ステーキハウス ろーいん 網干店

産地やブランドを厳選したお肉を熱々の鉄板で提供しています。地元網干で30 年以上、創業当時から変わらない秘伝のソースとシンプリに岩塩、わさびなどを使用したこだわりの味でおもていたします。

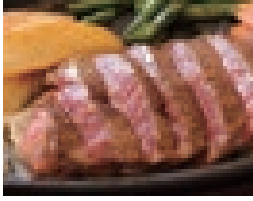

☎ 079-273-9909
〒 姫路市網干区堀内東町129
🕒 ランチ 11:00～15:00(Lo.14:00)
ディナー 17:00～22:00 (Lo.21:00)
📅 木曜日
🚗 20 台



姫路港・家島諸島

姫路港は、古くから海の交通の要衝として栄えてきました。現在では工業港として重要な役割を果たし、瀬戸の南に浮かぶ家島諸島に向かう定期船と小豆島に渡るフェリーの乗り場があり、生活の場、観光の玄関口としての役割も果たしています。その姫路港を玄関口に、向かうことが出来る家島諸島は、情緒溢れる古き港町の情景を残し、新鮮な瀬戸内海の海産物を楽しめます。また、様々な体験メニューが用意されていますので、足を延ばされてはいかがでしょうか。

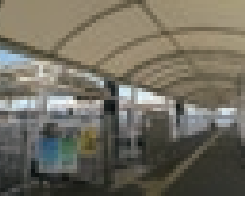
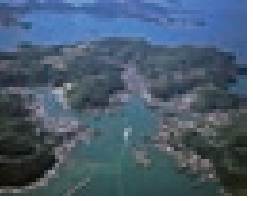

☎ 姫路ポートセンター:079-235-8524
〒 姫路ポートセンター:姫路市飾磨区須加301
🕒 姫路ポートセンター:9:00～17:00
📅 姫路ポートセンター:年中無休
🚗 有り (有料)
MAP



ザッパ村

ナチュラルガーデンのあるカフェ harappa。ナチュラルなお洋服を取り扱うザッパ本店、他にも、美容室やソーイング・レザークラフト教室、レンタルスペースやギャラリーなど、楽しいお店が集まる村です！一日かけてゆっくりお楽しみください。

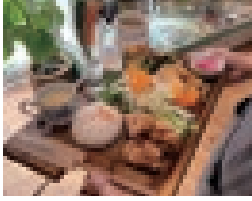

☎ 080-2356-9571
〒 姫路市石倉54-7
🕒 11時～16時30分
(お店によって前後しますので、ご確認ください)
📅 火曜日定休
(年末年始、お盆休みはご確認ください)
🚗 30 台以上



姫路市はやだ交流センター ゆたりん

のどかな林田の田園地帯に、深さ1338m、約2 億1 千年前の堆積岩の割れ目から湧き出す天然温泉。地元の食材を使った「ゆたりんレストラン」、地元の新鮮野菜を販売する直売所を併設しています。

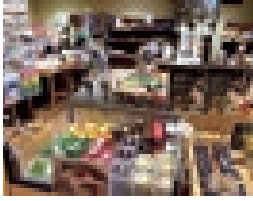
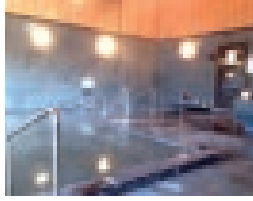

☎ 079-261-3770
〒 姫路市林田町佐見386
🕒 10:00～21:30(21時最終受付)
📅 水曜日 (休日の場合は前日 or 後日のどちらか)
🚗 100 台

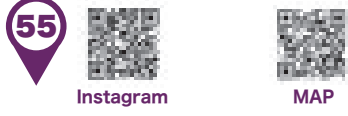

ごはんとお菓子 Oeufs

2021 年6月にリニューアルオープン。店舗が広くなりました！フランス菓子やケーキに、素材にこだわった焼き菓子・生菓子を取り扱っています。ランチやカフェのご利用が頂けます。夏季節には、パティスリーやケーキ、オリジナルの生菓子も人気です。(夏季節は、ランチはお休み) 国道250号山崎町南側交差点を北へ1分。無料駐車場完備。ドライブでぜひお越しください！

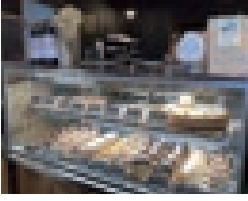
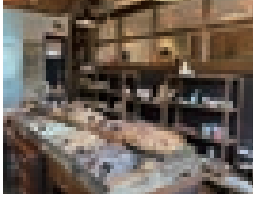

☎ 079-290-9088
〒 姫路市網干区堀内南町1512
🕒 10:30～17:00
ランチ11:30～14:00(Lo.13:30)
📅 日曜日・月曜日・火曜日 (ご予約のケーキ、お菓子のお楽しみ)
🚗 15 台



姫路市立網干健康増進センター リフレ・チョーサ

西日本最大規模面積を誇るグラウンドゴルフ場や、常に快適温度に設定されている温水プール、室内・露天・サウナ完備の湯治施設。充実したマシン設備のあるトレーニングジムなどの施設が揃った。老若男女問わずご利用いただける健康増進施設です。ぜひ、お気軽にお越しください。

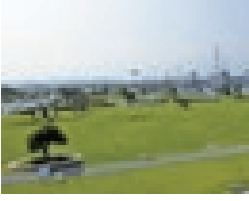
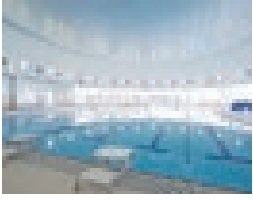

☎ 079-272-5601
〒 姫路市網干区網干浜4番地1
🕒 9:00～21:00(利用時間 ～20:45まで)
📅 毎週水曜日(祝日の場合翌平日)・年末年始
🚗 約240 台



和 (なごみ)

姫路市林田町の山里にたたずむ築130 年の古民家をモダンに再生した趣きのそば処。店主こだわりの手打ちそばと妻を「そね」と呼ぶ板に盛った「板盛り」で提供。冬期は昔ながらの囲炉裏端で焼物・鍋が楽しめる。

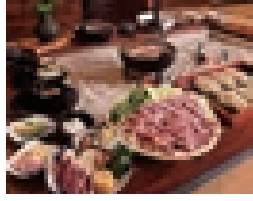

☎ 079-255-8578
〒 姫路市林田町大塚535番地
🕒 ランチ 11:30～14:00、晚餐 14:00～17:00
ディナー (要予約):18:00～21:00
📅 水曜日・木曜日
🚗 8 台



林田大庄屋旧三木家住宅

江戸時代の大庄屋屋敷の遺構で主屋をはじめ6 棟の建物が兵庫県的重要文化財に指定されています。主屋、土蔵、庭園など当時の雰囲気味わえるほど現存しており、こちらを舞台に工夫を凝らした伝統行事イベントが開催されています。また、地元ボランティアの観光案内も好評です。

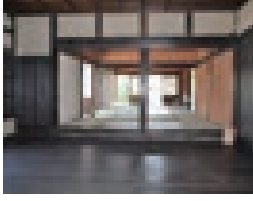
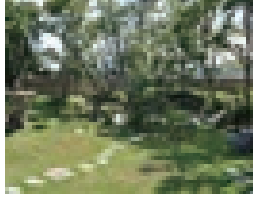

☎ 079-261-2338(三木家公開日のみ対応)
〒 姫路市林田町中橋74
🕒 10:00～16:00 入館は15:30まで
📅 火曜日・水曜日・木曜日 (但し祝日は開館、12月28日～1月4日)
🚗 約20 台



65

Home Page

MAP

米ギャラリー大手前

築140年の農家で営む米穀店母体の暮らしの店。山から吹き注ぐ風と光を感じながらお食事と喫茶をご利用頂けます。店内では着始めとした雑貨や洋服、山野草や骨董の販売もあります。アップライトピアノやクラシックギターがありますのでどなたでもご自由に演奏をお楽しみ下さい。

☎ 079-261-4612

〒 姫路市林田町上伊勢338

🕒 姫のお食事予約079-261-4612(12:00を目安にご来店下さい。朝食:コーヒー・生煎餃子、お昼:お茶の会etc. 10:00-16:00)

📅 日曜日・祝日(お盆と年末年始についてはお問い合わせ下さい)

🚗 15台

66

Home Page

MAP

スコーンと焼き菓子のお店グーテ

小さなお子様にも安心して与えられる身体に優しいお菓子作りをテーマに、1つ1つ素材にこだわり焼き上げています。素朴で優しい味わい、サクッとみんわりした食感は手作りならではの味わいです。商品の中では絶品な物アール・ド・フランス・スコーンがお店で人気No.1。大切な方への贈り物や軽食に、3時のおやつや自分へのご褒美など様々なシーンで選んでいただけたらと思います。

☎ 079-227-7222

〒 姫路市書写52-18

🕒 10:00~16:00

📅 土・日・月(土・日は月1~2回程度営業しております。)

🚗 3台

67

Instagram

MAP

CAFÉ & RESTAURANT ポラリス

2021年11月にOPENした、姫新線太市駅直結のカフェレストラン。駅利用者だけでなく、駐車場も完備しております。自家農園で採れた野菜を使用した日替わりランチ(1,100円)は、とてもリーズナブルで美味しいと評判です。また、店内に小売ブースを設け、近隣の特産品やハンドメイド商品を販売しております。

☎ 079-269-1869

〒 兵庫県姫路市相野86-6

🕒 7:00~18:00(7:00~7:30は小売ブースのみ営業) [モーニング7:30~11:00/ランチ11:00~14:00]

📅 なし(夏季休業、年末年始お休みあり。確認お願いします)

🚗 14台

68

Home Page

MAP

ヤエガキ酒造株式会社

寛文六年(1666年)、美しい自然と神話に彩られた、兵庫県・播州林田の地に創業。酒どころの大いなる恵みを、人生を豊かにめぐらせる一杯に醸します。

☎ 079-268-8080

〒 姫路市林田町六九谷681

🕒 9:00~17:00

📅 土・日・祝

🚗 8台

車でぐるり、自然と遊ぼう マップ

01 山登りで、ぐるり遊ぶ

雪彦山 371m

明神山 667m

書写山 247m

増位山 259m

桶居山 216m

広峰山 311m

京見山 236m

恒屋城跡 915m

姫路市内の登山道がある山をご紹介します!

山登りのついでにドライブ、ドライブのついでに山登り!手軽に登れる山から登りごたえがある山までありますのでお楽しみください!!

※注意・登る際には万全の装備で、十分に注意して登ってください。・登る際には下山用の地図を用意してください。・立ち入り禁止区域や危険な場所には入らないでください。・自然を大切に、植物、鉱石、生き物は持ち帰らないでください。・ゴミは必ず持ち帰ってください。・雪彦山や明神山は登山道提出をおすすめします。

02 鮎狩りで、ぐるり遊ぶ

新鮮を頂く

自分で狩って

大自然に触れる

鮎狩りを楽しむ

藤原鮎狩場

山本鮎狩り場

佐中ふれあいの里

ゆめさき鮎の郷

夢前町山之内地区 鮎狩り場!

大自然の緑に囲まれた夢前川上流の清流にて、鮎狩りや川遊びを満喫!山之内地区には川沿いに鮎狩りを楽しむことができるスポットが点在しており、鮎狩りを楽しんだ後はおいしい鮎料理を堪能できます。7月から8月と期間限定ではありますが、各施設にお問い合わせの上、是非足を伸ばしてみてください。

※鮎狩り=鮎のつかみ取り

03 桜を見て、ぐるり遊ぶ

満開の美

姫路城を彩る

春の風物詩

姫路の桜で満開の美を堪能!

姫路にはたくさんの桜の名所があります。川沿い、山際、お城などなど皆さんの好みにあったスポットを見つけることが出来るかも。

※桜、蛍の鑑賞のマナーをしっかりと守り、地域の住民の方の迷惑となる行為はお控えください。

04 蛍を見て、ぐるり遊ぶ

夜空を彩る

夏の風物詩

姫路の蛍に夏の儚い美を感じる!

ヒメボタル / 見頃は6月下旬~7月下旬 時間帯は日没後30分~22時頃 (24時~活動する深夜型もいる)

ゲンジボタル / 見頃は5月下旬~7月初旬 時間帯は午後7時半~9時頃

※桜、蛍の鑑賞のマナーをしっかりと守り、地域の住民の方の迷惑となる行為はお控えください。

自然と遊べる目印たち

登山場所

鮎狩り場

桜の名所

ホタルの発生地

11. ■☎電話番号 ■〒住所 ■🕒営業時間 ■📅定休日 ■🚗駐車場 ■二次元バーコードでは、各店舗情報をご覧いただけます。

■掲載されている内容は状況により予告なく変更される場合があります。お立ち寄りの際は直接店舗等にご確認下さい。

12



完熟でみずみずしい、ゆめさき苺を食べ放題で

※写真はイメージです。



30分の
食放題♪

ゆめさき苺ハウス

(ゆめさきいちごほうす)

水素水100%で育てた
ゆめさき苺が30分食べ放題♪



Map



Instagram

高設栽培された4品種のいちごを思う存分
食べ比べできます!いちご狩り後には隣のカフェで
いちごパフェを食べるのが鉄板コース。周辺の
観光スポットや温泉などもぜひお楽しみください。

- 〒 姫路市夢前町宮置585-1
- 🕒 期間: 毎年1月初～6月初旬頃
(いちごの生育状況により前後する可能性あり)
- 📅 月曜日(祝日の場合は翌日休)、赤いイチゴのない日
- 🚗 20台



ぶらんこいちご農園

(ぶらんこいちごのうえん)

行列が出来るほどの人気店。



Map



Home Page

姫路市の中心市街地から僅但連絡道路を利用
すれば約20分。アクセス抜群の県下一の面積を
誇るいちご農園。高設栽培で立ったままいちご狩りが
楽しめます。直売所は行列が出来るほどの人気店です。

- ☎ 090-5975-8650
- 〒 姫路市船津町4417
- 🕒 直売(9:00～売り切れまで)
いちご狩り(平日10:00～12:00開園
土日祝10:00～15:30開園)
期間: 例年1月下旬～5月中旬
- 📅 月曜日 祝日の場合営業翌火曜日休み
- 🚗 30台



県下一の面積を誇る
いちご農園を楽しもう!



姫路ハートフル観光農園

(ひめじはーとふるかんこうのうえん)

最高の環境で育てた
最上級の「魔法のいちご」。



Map



Home Page

独自の技術(漢方生薬栽培)でスタッフが愛情を
込め、最高の環境で育てた最上級の「魔法のいちご」。
品種の食べ比べや大粒いちごを探すのも楽しいです。
朝摘みいちごは、お土産としても人気です。

- ☎ 079-337-3715
- 〒 姫路市夢前町山富13-2
- 🕒 9:00～16:00(いちご狩りは
10:00～15:00※最終受付14:00)
期間: 例年12月～5月
- 📅 毎週月曜日 ただし祝日の場合は翌日 年末年始は12/31～1/2
- 🚗 約160台(ただしゴルフ場兼用駐車場を含む)



夢のさと夢やかた

(夢前)

夢やかたは、標高668mの
明神山南麓にある自然豊かな夢のさと。



Map



Instagram

日常を忘れゆったりとリフレッシュできる空間で、
いも掘り体験やそば打ち体験が楽しめます。
そば打ち体験は2名～団体様まで体験可能。
スタッフが丁寧に指導いたします。打ったお蕎麦は
その場で味わうことができます。

- ☎ 079-336-1585
- 〒 〒671-2105 兵庫県姫路市夢前町神種1281-2
- 🕒 9:00～17:00(レストランは11:00～14:00)
- 📅 月曜日(祝日の場合は翌日休)
- 🚗 200台(無料)



みんなでワイワイ
打ったお蕎麦の
味は格別です



夢のような大型魚を自分の手で釣りあげよう!!



釣堀 海恵 要予約

(つりぼり かいえい)



夢の大型魚釣りが、簡単に楽しめます。



網干船着き場 Map



姫路船着き場 Map

Home Page

☎ 079-326-0180

〒 住所 姫路市西島海

船着き場(住所) 姫路市飾磨区網干1281 網干港 姫路市網干区興浜2093-133

🕒 出航6:30 帰航13:30頃 釣り時間8:00~12:30

📅 休 1月~3月のみ毎週火曜日

🚗 姫路港: お近くのコインパーキングをご利用ください。

※ 駐車場代金はキャッシュバック。

📍 網干港: 乗船場近辺に駐車場有り(50台)

○初心者・ファミリー歓迎○貸道具完備、全く手ぶらでも必要な物は全て揃っています。○夢の大型魚釣りが、簡単に楽しめます。



釣り堀 水宝 要予約

(つりぼり すいほう)



タイやブリなどの大型魚をメインに季節に応じた高級魚を放流



船着き場 Map

Home Page

高級魚を放流し釣りを楽しんでいた施設です。お客様に楽しい時間を水宝で過ごしていただけたらうれしい限りです。

☎ 079-327-1243

〒 住所 姫路市家島町坊勢832 船着き場(住所) 姫路市飾磨区網干1294 水宝丸乗り場

🕒 集合時間6:10厳守です。お客様の集合状況に応じて順次出船します。朝の姫路出船の時間は6:30です。要予約。

📅 休 正月1日、4日

🚗 乗船場近辺に駐車場有り(30~40台)



大型高級魚を釣って水宝で楽しい一時を!!

※写真はイメージです。



姫路市立遊漁センター

(ひめじりつゆうぎせんたー)

釣れる魚の種類は豊富で、存分に楽しんでいただけます。



Map



Home Page

釣り餌は青いソメ・サビキエサのみの販売で、釣り具のレンタルも用意しておりますので、手ぶらでも楽しめます。

☎ 079-254-5358

〒 姫路市の形町福泊

🕒 4月~10月午前6時~午後9時
11月~3月午前7時~午後4時

📅 休 毎週火曜日(祝日の場合は営業、翌水曜日が休園です)
年末年始(12月29日~1月3日)

🚗 30台

※料金等の詳しい情報についてはHPを確認してください。



的形海水浴潮干狩観光協業組合

(まどがたかいすいよくしおひがりかんこうきょうぎょうくみあい)

ご家族やご友人と楽しい時間をお過ごしください。



Map



Home Page

関西屈指の大休憩所の目の前に約500mの白砂のビーチが続き遠浅のためお子様も安心。駐車場も砂浜に隣接しており移動も楽々。BBQやキャンプもできペットもOK。

☎ 0120-559-939 079-254-1964

〒 姫路市の形町的形1919

🕒 8:00~17:00

📅 休 9/1~3/31の期間

🚗 1,000台

※4/1~6/30は潮干狩7/1~8/31は海水浴。





小さくて可愛らしい箱庭のようなキャンプ場!!



Camp Village タロリン村

(書写山)

山陽自動車道「姫路西」から車で10分。
日常から離れて自然を満喫しませんか？

タロリン村は山陽自動車道「姫路西」からお車で10分。書写山の西麓にある小さなキャンプ場です。
オートサイト、フリーサイト、BBQサイト、ニジマス釣り、ドッグランなど、日常から離れて自然を満喫しませんか？

☎ 090-8759-5550
〒 671-2201 姫路市 書写字菅生坂口3006-1
🕒 9:00～18:00
休 木曜日(祝日・春休み・夏休み・冬休みは営業)
🚗 25台



Home Page



Map



グリーンステーション鹿ヶ壺

(安富)

姫路駅から1時間、市街地とは別世界の自然に
子供から大人まで楽しむことのできるスポットです。

名勝鹿ヶ壺、三ヶ谷の滝をはじめ、四季折々にその姿を変える山々と清流に囲まれ、キャンプ場、コテージ、バーベキューサイト等も備えた施設です。
姫路駅から1時間という立地ながら、市街地とは別世界の自然に触れ合え、子供から大人まで楽しむことのできるスポットです。

☎ 0790-66-3505
〒 671-2416 兵庫県姫路市安富町関775
🕒 10:00～17:00
休 火曜日・年末(12月29、30、31日)、年始(1月1、2、3日)
🚗 80台



Home Page



Map



子供から大人まで
別世界にご案内



夢のさと夢やかた

(夢前)

夢やかたは、標高668mの
明神山南麓にある自然豊かな夢のさと。

広々とした空間で自然との一体感を味わえる昔ながらのキャンプ
サイトが人気です。全サイト車の乗り入れが可能で、ゆったり楽しめる
ファミリー向けサイトやソロサイト、ドックラン、ログ調コテージ
などが充実。お手軽に楽しめる国産肉と採れたて野菜たっぷりの
「手ぶらでBBQ」もおすすめです。

☎ 079-336-1585
〒 671-2105 兵庫県姫路市夢前町神種1281-2
🕒 9:00～17:00(レストランは11:00～14:00)
休 月曜日(祝日の場合は翌日休)
🚗 200台(無料)



Instagram



Map

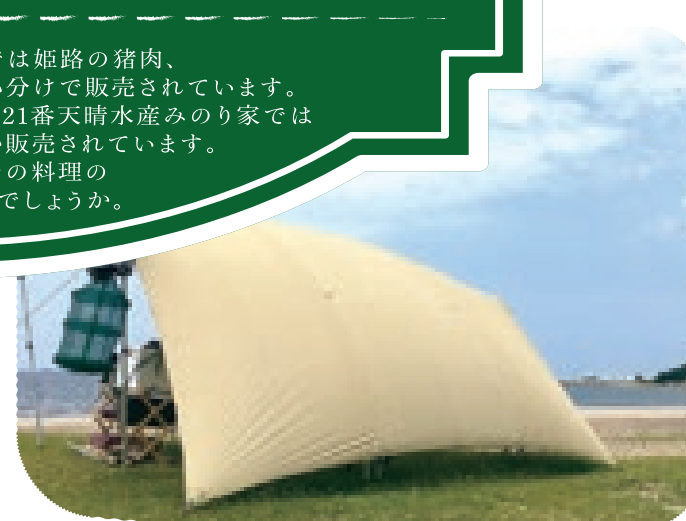

的形 潮干狩場・海水浴場(キャンプ・BBQ)

(的形)

姫路で海辺でキャンプができるのはここだけ!?
抜群のロケーションの中でお楽しみください。

姫路で海辺でキャンプができるのはここだけ!?
抜群のロケーションの中でキャンプ・BBQをお楽しみください。
海水浴場のシャワー等の施設の利用可能、BBQについてはコンロの
レンタル、炭の販売も行っています。ご来場時に係の者にキャンプ場
もしくはBBQ利用とお伝えください。細かい使用上のルールなどは
HPをご確認下さい。

☎ 079-254-1964
〒 671-0111 姫路市の形1919
🕒 8:00～17:00
休 9/1～3/31の期間
🚗 1000台



Home Page



Map

